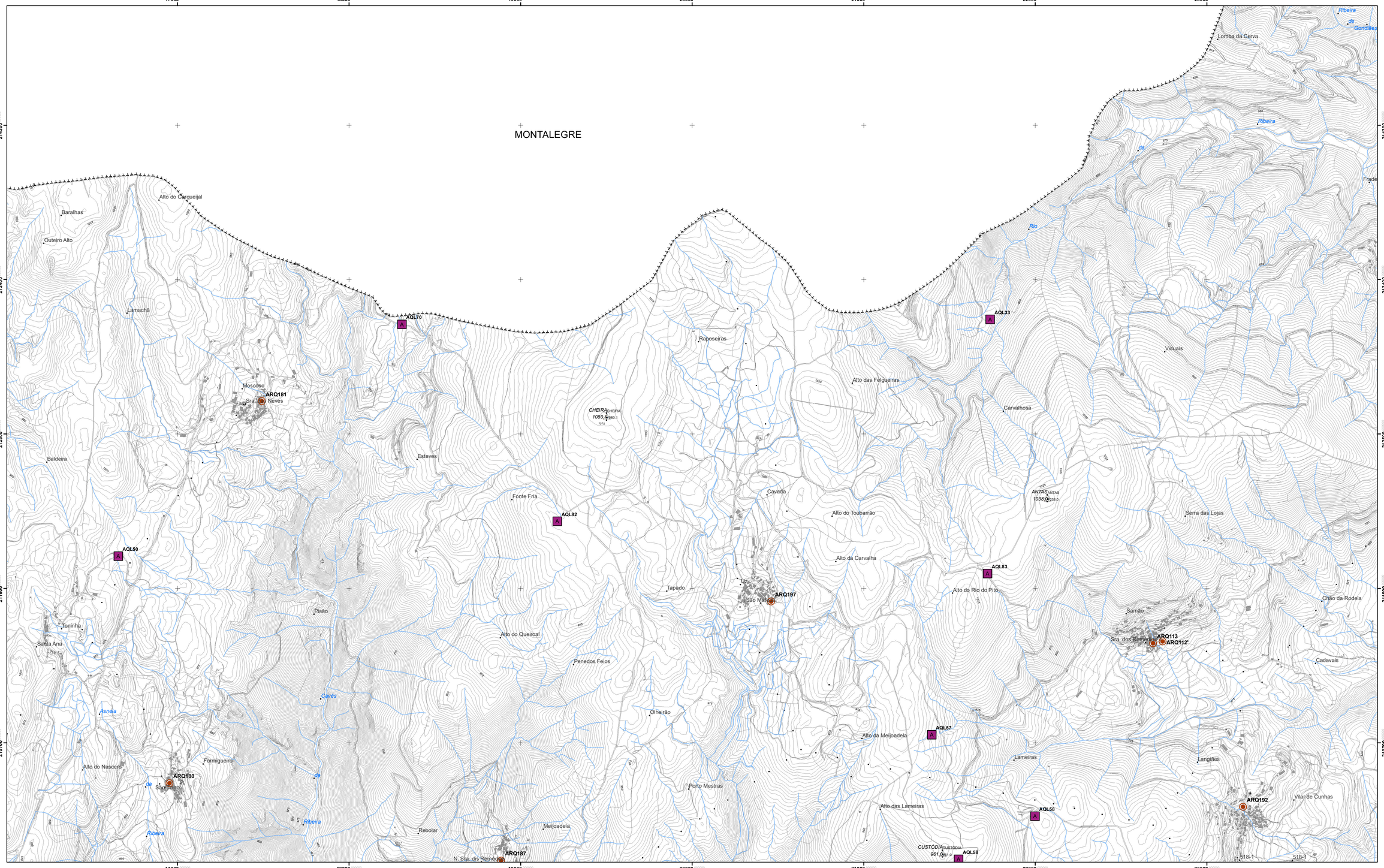

LEGENDA

- Marco geodésico
- Hidrografia
- Planimetria
- Rede viária
- Edificado

Limites administrativos CAOP 2023

- Concelhos limitrofes
- Limite do concelho de Cabeceiras de Basto

Património Arqueológico e Arquitetónico

- Património Arqueológico
- Património Arquitetónico

Imóveis Classificados e em Vias de Classificação

- Imóvel de Interesse Municipal (IIM)
- Imóvel de Interesse Publico (IIP)
- Imóvel em Vias de Classificação (IVC)
- Monumento Nacional (MN)
- Monumento de Interesse Público (MIP)

Zonas de Proteção

- Zona Geral Poteção em Vias de Classificação
- Zona Especial de Proteção
- Zona Geral de Proteção

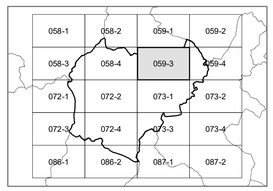

Município de Cabeceiras de Basto
2ª Revisão do Plano Diretor Municipal

Planta de Ordenamento VI

Património Arqueológico e Arquitetónico

Carta 1.3

Cartografia de Referência:

Escala: 1:10.000
Escala: 1:10.000

Entidade Proprietária: Municipio de Cabeceiras de Basto
Entidade Produtora: Firemap
Entidade responsável pela homologação: Direção Geral do Território
Nº de Processo: 494
Data de Homologação: 07/03/2019
Sistema de Georeferência: PT-TM06 - ETRS89

Equidistância das curves de nível : 5 m
Projeção Cartográfica: Transversa de Mercator
Erro Planimétrico : 1,5m
- Precisão Planimétrica : 1,5m
- Precisão Altimétrica : 1,7m
Exatidão Temática : 95 %

Folha	Data
59-3	Outubro 2024