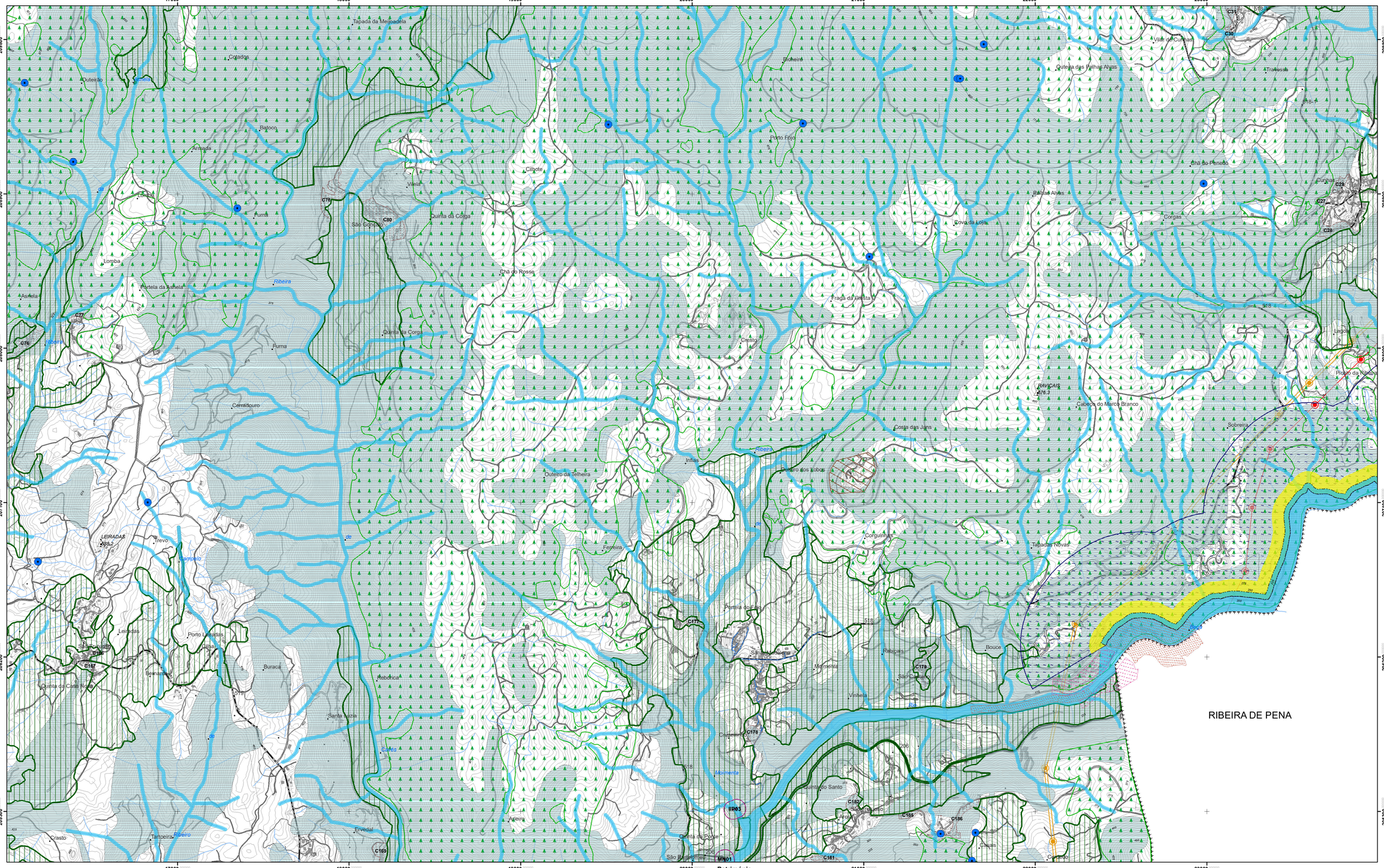

LEGENDA

- Hidrografia
- Planimetria
- Edificado
- Rede viária

Limites administrativos CAOP 2023

- Concelhos limítrofes
- Limite do concelho de Cabeceiras de Basto

Recursos Geológicos

- Captações de água
- Explorações de Massas Minerais (Pedreiras)

Recursos Agricolas e Florestais

- Reserva Agricola Nacional
- Regime Florestal Parcial Perímetro Florestal da Serra da Cabreira Cabeceiras de Basto

Recursos Hídricos

Domínio Hídrico

- Leito e margens das Águas Fluviais
- Leito e Margem das Águas Fluviais

Recursos Hídricos

Albufeiras, Lagos ou Lagoas de Águas Públicas

- Albufeira Classificada
- Zona de Proteção da Barragem
- Zona de Respeito da Barragem
- Zona terrestre de proteção (500m)
- Zona reservada da zona terrestre de proteção (50m)

Recursos Ecológicos

Reserva Ecológica Nacional

- Reserva Ecológica Nacional
- Áreas a excluir da REN

Rede rodoviária nacional, regional e municipal

Rede nacional complementar

- A7 / IC5

Rede nacional complementar sob jurisdição da IP

- EN 205, EN 206 e EN 210

Estradas regionais sob jurisdição municipal

- ER 311

Estradas municipalizadas

- EN 205, EN 311

Estradas e caminhos municipais

- Estrada Municipal
- Caminho Municipal

Património

- Imóveis Classificados e em Vias de Classificação

Monumento Nacional (MN)

MN 01 - Ponte de Cavez (Decreto de 16/06/1910, DG n.º136, de 23/06/1910)

Imóvel de Interesse Público (IIP)

IIP 01 - Pelourinho de Abadim (Decreto n.º 23122, DG n.º 231, I Serie, de 11/10/1933)
IIP 02 - Casa da Breia (Decreto n.º2/96, DR n.º 56, 1.ª serie-B, de 6/3/1996)
IIP 03 - Ponte sobre o rio Momenta (Decreto n.º 29/90, DR n.º163, de 17/07/1990)
IIP 04 - Igreja e sacristia do Convento de Refoios (Decreto n.º 23011, DG n.º 197 , I Serie, de 31/08/1933)
IIP 05 - Pelourinho de Cabeceiras de Basto (Decreto n.º 23122, DG n.º 231, I Serie, de 11/10/1933)

Monumento de Interesse Público (MIP)

MIP 01 - Casa da Torre (Portaria n.º 740-AR/2012, DR n.º 248, 2.ª serie, de 24/12/2012)
MIP 02 - Casa e Quinta de Alvação (Portaria n.º 190/2013, DR n.º 69, 2.ª serie, de 9/04/2013)
MIP 03 - Casa de Lamas e Jardins (Portaria n.º 624/2012/3, DR n.º 182, 2.ª serie, de 20/09/2013)
MIP 04 - Casa do Forno (Portaria n.º 740-FM/2012, DR n.º 252, 2.ª serie, de 31/12/2012)
MIP 05 - Casa de Pielas (Portaria n.º 619/2013, DR n.º 182, 2.ª serie, de 20/09/2013)

Imóvel de Interesse Municipal (IIM)

IIM 01 - Ponte do Arco de Baúlhe (Decreto n.º 67/97, DR n.º301, I Serie, de 31/12/1997)

Imóvel em Vias de Classificação IVC)

IVC 01 - Mosteiro S. Miguel de Refoios - Em vias de classificação para Monumento Nacional (Anúncio n.º 146/2015, DR n.º 107, 2.ª Serie, de 3/6/2015)

- Zona Geral de Proteção
- Zona Especial de Proteção

Rede ferroviária

- Linha do Tâmega (sem exploração)

Rede geodésica nacional

- Rede Geodésica

Infraestruturas

- Rede Nacional de Transporte - Apoios
- Rede Nacional de Transporte - Apoios (Projeto)
- Rede Nacional de Transporte - Linhas
- Rede Nacional de Transporte - Linhas (Projeto)

058-1	058-2	059-1	059-2
058-3	058-4	059-3	059-4
072-1	072-2	073-1	073-2
072-3	072-4	073-3	073-4
086-1	086-2	087-1	087-2

Município de Cabeceiras de Basto
2ª Revisão do Plano Diretor Municipal

Planta de Condicionantes I

Planta de Condicionantes Geral

FIREMAP®

Carta 2.1

Cartografia de Referência:

N

Escala: 1:10.000

Entidade Proprietária: Município de Cabeceiras de Basto
Entidade Produtora: Firemap
Entidade responsável pela homologação: Direção Geral do Território
Nº de Processo: 493
Data de Homologação: 07/03/2019
Sistema de Georeferência: PT-TM06 - ETRS89

Equidistância das curvas de nível : 5 m
Projeção Cartográfica: Transversa de Mercator
Exatidão Posicional:
- Precisão Planimétrica : 1,5m
- Precisão Altimétrica : 1,7m
Exatidão Temática : 95 %

Folha	Data
73-1	Outubro 2024