

Município de
Cabeceiras de Basto



[Handwritten blue ink marks and signatures]

DEMONSTRAÇÕES FINANCEIRAS SEMESTRAIS

2020

BALANÇO

RUBRICAS	NOTAS	DATAS	
		30/06/2020	31/12/2019
ACTIVO			
Activos não correntes			
Activos fixos tangíveis		86 264 114,83	87 205 057,89
		0,00	
Activos intangíveis		0,00	
Participações financeiras		2 646 928,55	2 646 928,55
Outros activos financeiros		0,00	
		88 911 043,38	89 851 986,44
Activo corrente			
Inventário		221 535,67	146 841,78
Activos biológicos		0,00	
Devedores por transferencias e subsidios		0,00	
Devedores por empréstimos bonificados		0,00	
Clientes, contribuintes e utentes		604 185,86	299 570,08
Estado e outros entes públicos		4 448,26	6 465,90
Outras contas a receber		1 694 166,66	1 621 809,19
Diferimentos		3 240,87	3 240,87
Activos financeiros detidos para negociação		0,00	
Outros activos financeiros		0,00	
Caixa e depósitos		1 679 420,97	1 146 719,15
		4 206 998,29	3 224 646,97
Total do Activo		93 118 041,67	93 076 633,41
PATRIMÓNIO LÍQUIDO			
Patrimonio/Capital		50 568 191,15	50 568 191,15
Outros instrumentos de capital próprio		0,00	
Prémios de emissão		0,00	
Reservas		188 729,80	188 729,80
Resultados transitados		9 056 220,58	10 675 926,00
Ajustamentos em activos financeiros		1 522 146,41	1 522 146,41
Excedentes de revalorização		0,00	
Outras variações no patrimonio liquido		24 642 282,13	23 600 131,77
Resultado líquido do período		-841 833,03	-1 615 693,46
Interesses que não controlam		0,00	
		0,00	
		85 135 737,04	84 939 431,67
PASSIVO			
Passivo não corrente			
Provisões		524 840,03	524 840,03
Financiamentos obtidos		4 370 455,61	4 152 846,06
Fornecedores de investimentos		0,00	
Responsabilidades por benefícios pós-emprego		0,00	
Outras contas a pagar		0,00	
		4 895 295,64	4 677 686,09
Passivo corrente			
Credores por transferencias e subsidios concedidos		0,00	
Fornecedores		244 784,16	584 901,80
Adiantamentos de clientes, contribuintes e utentes		0,00	
Estado e outros entes públicos		119 942,19	134 769,41
Financiamentos obtidos		277 030,34	554 060,68
Fornecedores de investimentos		0,00	144 624,86
Outras contas a pagar		1 324 219,05	970 414,47
Diferimentos		572 907,50	572 907,50
Passivos financeiros detidos para negociação		0,00	
Outros passivos financeiros		548 125,76	497 836,93
		3 087 009,00	3 459 515,65
Total do passivo		7 982 304,64	8 137 201,74
		93 118 041,67	93 076 633,41

Município de
Cabeceiras de Basto



[Handwritten signature and initials in blue ink]

DEMONSTRAÇÃO DE RESULTADOS

DEMONSTRAÇÃO DE RESULTADOS POR NATUREZAS

RENDIMENTOS E GASTOS	Notas	Períodos	
		30/06/2020	30/06/2019
Impostos e taxas		1 206 421,32	1 237 764,87
Vendas		245 728,30	242 424,71
Prestações de serviços		593 260,52	614 185,88
Transferências correntes e subsídios à exploração obtidos		4 403 174,37	4 774 918,37
Variações nos inventários da produção		0,00	
Trabalhos para a própria entidade		117 142,69	75 046,95
Custo das mercadorias vendidas e das matérias consumidas		-144 980,52	-75 747,53
Fornecimentos e serviços externos		-1 326 761,22	-1 707 886,40
Gastos com pessoal		-3 127 448,24	-2 563 787,61
Transferências e subsídios concedidos		-858 913,86	-752 354,25
Imparidade de inventários (perdas/reversões)		0,00	
Imparidade de dívidas a receber (perdas/reversões)		0,00	
Provisões (aumentos/reduções)		0,00	-43 265,50
Imparidade de investimentos não depreciables/amortizáveis (perdas/reversões)		0,00	
Aumentos/reduções de justo valor		0,00	
Outros rendimentos e ganhos		358 466,86	296 360,19
Outros gastos e perdas		-39 369,03	-32 830,99
Resultados antes de depreciações e gastos de financiamento		1 426 721,20	2 064 828,69
Gastos/reversões de depreciação e amortização		-2 235 608,71	-2 164 472,72
Imparidade de investimentos depreciables/amortizáveis (perdas/reversões)			
Resultado operacional (antes de gastos de financiamento)		-808 887,51	-99 644,03
Juros e rendimentos similares obtidos			12 724,71
Juros e gastos similares suportados		-32 945,52	-38 023,97
Resultado antes de impostos		-841 833,03	-124 943,29
Imposto sobre o rendimento			
Resultado líquido do período		-841 833,03	-124 943,29





Município de
Cabeceiras de Basto



[Handwritten blue ink marks and signature]
Cabeceiras de Basto

**ANEXO ÀS DEMONSTRAÇÕES
FINANCEIRAS**

ANEXO ÀS DEMONSTRAÇÕES FINANCEIRAS SEMESTRAIS

Nota 1- Identificação da entidade, período de relato e referencial contabilístico

Identificação da entidade:

1 IDENTIFICAÇÃO DA ENTIDADE	
1.1	ENDEREÇO POSTAL: Praça da Republica - 4860-355 Cabeceiras de Basto Telefone - Fax: Telefone:253669100, Fax:253662726 N.º Identificação Fiscal: 505330334
1.2	NUMERO DE ELEITORES
Município	Até 10 000 Mais de 10 000 e menos de 40 000 Igual ou superior a 40 000
FONTE:	
2 LEGISLAÇÃO	
Data de constituição	Publicada no D.R. de
3 ESTRUTURA ORGANIZACIONAL	
SERVIÇOS MUNICIPALIZADOS	
3.1	A Câmara Municipal tem Serviços Municipalizados? <input type="checkbox"/> Sim <input checked="" type="checkbox"/> Não Se respondeu sim, especifique quais e indique os respetivos grupos:
3.2 EMPRESAS MUNICIPAIS	
3.2	A Câmara Municipal tem Empresas Municipais? <input type="checkbox"/> Sim <input checked="" type="checkbox"/> Não Se respondeu sim, especifique quais e indique os respetivos grupos:
3.3 ÓRGÃOS	
3.3	Tem órgãos de natureza consultiva? <input type="checkbox"/> Sim <input checked="" type="checkbox"/> Não Tem órgãos de fiscalização? <input checked="" type="checkbox"/> Sim <input type="checkbox"/> Não
3.4 ORGANOGRAMA	
Anexo I	

4	DESCRIÇÃO SUMÁRIA DAS ACTIVIDADES
<p>A atividade municipal centrou esforços na melhoria das acessibilidades, executando obras de construção e beneficiação de estradas e caminhos. Ampliação e melhoramento das redes de abastecimento de água e de saneamento aumentando significativamente o número de munícipes servidos. Apoio às famílias, através do reforço de medidas de apoio direccionadas aos grupos socialmente mais vulneráveis, em particular no que respeita à intervenção com crianças e idosos em situação de maior fragilidade social. Adaptação e beneficiação dos diversos edifícios municipais. Adaptação e beneficiação de Escolas e Jardins de Infância. O património imaterial esteve presente na concretização de várias ações culturais com grande envolvimento da população, mas também promovemos ações de cariz socioeconómico, nomeadamente de promoção e valorização dos produtos locais.</p>	
5	RECURSOS HUMANOS
5.1	IDENTIFICAÇÃO DOS MEMBROS DO ÓRGÃO EXECUTIVO
Presidente	Francisco Luis Teixeira Alves
Vereadores	Jorge Agostinho Borges Machado
	Mário Machado Pinto de Oliveira
	Hélder Emanuel Teixeira Vaz
	Carla Amélia de Magalhães Lousada
	Laura Patrícia de Sousa Monteiro Magalhães
	Pedro Jorge Pereira de Sousa
5.2	NÚMERO DE VEREADORES
Em regime de permanência	2
A meio tempo	0
Restantes vereadores	4
FONTE:	

6	ORGANIZAÇÃO CONTABILÍSTICA																								
1 - Descrição das características do sistema informativo	CTA - saga																								
2 - Demonstrações financeiras intervalares documentadas	<table border="1"> <tr> <td>Sim</td> <td>Não</td> </tr> <tr> <td style="text-align: center;">x</td> <td></td> </tr> </table>	Sim	Não	x																					
Sim	Não																								
x																									
Periodicidade	<table border="1"> <tr> <td>Trim.</td> <td>Sem.</td> </tr> <tr> <td></td> <td style="text-align: center;">x</td> </tr> </table>	Trim.	Sem.		x																				
Trim.	Sem.																								
	x																								
3 - Descentralização contabilística	<table border="1"> <tr> <td>Sim</td> <td>Não</td> </tr> <tr> <td></td> <td style="text-align: center;">x</td> </tr> </table>	Sim	Não		x																				
Sim	Não																								
	x																								
Em caso afirmativo descreva																									
Outras informações																									
7	OUTRA INFORMAÇÃO																								
7.1	REGULAMENTOS INTERNOS E OUTROS DOCUMENTOS INFORMATIVOS																								
	<table border="1"> <thead> <tr> <th rowspan="2"></th> <th colspan="2">DATA DE APROVAÇÃO</th> <th colspan="2">DATA DE ALTERAÇÃO</th> </tr> <tr> <th>ÓRG. EXECUTIVO</th> <th>ÓRG. DELIBERATIVO</th> <th>ÓRG. EXECUTIVO</th> <th>ÓRG. DELIBERATIVO</th> </tr> </thead> <tbody> <tr> <td>Inventário</td> <td>25-09-2000</td> <td>19-12-2000</td> <td></td> <td></td> </tr> <tr> <td>Normas Controlo Interno</td> <td>28-12-2001</td> <td></td> <td>30-10-2015</td> <td></td> </tr> <tr> <td>Balanço inicial</td> <td></td> <td></td> <td></td> <td></td> </tr> </tbody> </table>		DATA DE APROVAÇÃO		DATA DE ALTERAÇÃO		ÓRG. EXECUTIVO	ÓRG. DELIBERATIVO	ÓRG. EXECUTIVO	ÓRG. DELIBERATIVO	Inventário	25-09-2000	19-12-2000			Normas Controlo Interno	28-12-2001		30-10-2015		Balanço inicial				
	DATA DE APROVAÇÃO		DATA DE ALTERAÇÃO																						
	ÓRG. EXECUTIVO	ÓRG. DELIBERATIVO	ÓRG. EXECUTIVO	ÓRG. DELIBERATIVO																					
Inventário	25-09-2000	19-12-2000																							
Normas Controlo Interno	28-12-2001		30-10-2015																						
Balanço inicial																									

Normas Reg. Exec. Orçamento	26-10-2018	30-11-2018		
Outras				
7.2 ACÇÕES INSPECTIVAS				
Entidade	ANOS DE INCIDÊNCIA			
	ANO N	N-1	N-2	N-3
Inspeção Geral Finanças			1989	1988
Inspeção Geral da Administração do Território			1994	1995
Inspeção Geral da Administração Local		2010/2011		
Inspeção Tribunal de Contas			1996	
7.3 DOCUMENTOS DE GESTÃO				
	DATA DE APROVAÇÃO		Observações	
	Órgão Executivo	Órgão Deliberativo		
Grandes Opções do Plano	31-10-2019	29-11-2019		
Orçamento	31-10-2019	29-11-2019		
Documentos Prestação de Contas	08-05-2020	26-06-2020		
Outros - Documentos de Prestação de Contas Consolidados	12-06-2020	26-06-2020		
8 OUTRAS INFORMAÇÕES (documento n.º 12 - Instruções do Tribunal de Contas n.º 1/2001)				
a) montante do Fundo Equilíbrio Financeiro Municipal:	7.340.558 (anual)			
b) montante dos pagamentos relativos a investimentos realizados no ano anterior:				
c) indicação da quota parte das amortizações e encargos financeiros resultantes de empréstimos contraídos pelas Associações de Municípios em que a Autarquia participe e/ou Empresas Municipais:			- €	

Período de relato e referencial contabilístico

As demonstrações financeiras semestrais (30/06/2020), foram preparadas de acordo com o Sistema de Normalização Contabilística para as Administrações Públicas (SNC-AP), aprovado pelo Decreto-Lei n.º 192/2015, de 11 de Setembro.

Sendo o ano de 2020 o primeiro ano de aplicação do SNC-AP, os “trabalhos” de transição ainda não se encontram concluídos, está em andamento o trabalho de classificação/reclassificação dos ativos fixos tangíveis, participações financeiras, propriedades de investimento e subsídios ao investimento, de acordo com as Normas de Contabilidade Pública.

Em termos de trabalho desenvolvido no âmbito da aplicação do SNC-AP, elaboramos a tabela de equivalências entre o POCAL e SNC-AP e efetuamos a reclassificação das contas de POCAL em SNC-AP. Os trabalhos de transição ainda estão em curso.

Do trabalho realizado até ao momento, os ajustamentos de transição não são significativos, salienta-se no entanto os seguintes:

Subsídios ao Investimento

- O aumento do património líquido, conta 59 -Outras variações no património líquido, por reclassificação da conta 27 - Acréscimos e Diferimentos, que era considerada no passivo.

De referir, que esta conta ainda será objeto de reflexão, no âmbito dos registos de transição.

- No processo de transição foram realizados ajustamentos ao nível de operações de tesouraria, nomeadamente no que concerne aos descontos de vencimentos de pessoal, já que de acordo com a NCP 26, as operações de tesouraria são as que geram influxos ou efluxos de caixa (movimentam a tesouraria) mas não representam operações de execução orçamental;

De salientar ainda que, e de acordo com o mencionado no Manual de implementação da Comissão de Normalização Contabilística, as primeiras demonstrações financeiras preparadas de acordo com o SNC-AP (Ano 2020) incluem o ano anterior como informação comparativa, sem necessidade de reexpressar a mesma de acordo com as NCP relevantes.

De seguida apresenta-se a desagregação do saldo de caixa e seus equivalentes.

Quadro 1.1 - Desagregação de caixa e depósitos

Conta	30/06/2020		31/12/2019	
Caixa		19 024,82 €		23 077,70 €
Depósitos à ordem		1 660 396,15 €		1 123 641,45 €
Depósitos bancários à ordem	1 244 275,11 €		1 123 641,45 €	
Depósitos de garantias e cauções	416 121,04 €			
Total de caixa e depósitos		1 679 420,97 €		1 146 719,15 €

Nota 2- Principais políticas contabilísticas, alterações nas estimativas contabilísticas e erros

Contas a receber

As contas a receber de clientes e outros devedores são reconhecidas ao justo valor. A imparidade das contas a receber é estabelecida quando a quantia escriturada do ativo excede a sua quantia recuperável.

De seguida, apresenta-se quando com o valor das dívidas de cobrança duvidosa, para as quais foi criada a respetiva imparidade.

Quadro 2.1 - Dívidas em cobrança duvidosa

Designação	Valor
Licença de obras	61,46 €
Imposto de Comércio Industria	464,57 €
Rendas e alugueres "Talhos"	1 027,52 €
Reclamos Luminosos	21,73 €
Ocupação da faixa de rodagem e passeio	723,11 €
Licença de publicidade	785,29 €
Tubos Subterrâneos	113,28 €
Fornecimento de água, resíduos sólidos e saneamento	143 127,69 €
Impressos da Direção Geral de Viação	45,80 €
Total	146 370,45 €

Inventários

A mensuração de inventários foi efetuada pelo custo de aquisição. O sistema de inventário adotado é o permanente, mensurado ao custo médio ponderado.

Nota 4 - Acordos de concessão de serviços**Quadro 4.1 - Acordos de concessão de serviços: concedente**

Acordo de concessão de serviço	Concessionário	Ativo de concessão	Período de concessão	Valor do contrato	Pagamentos ao concessionário		
					Anos anterior	Ano corrente	Anos futuros
Exploração da concessão de distribuição de energia elétrica em baixa tensão	EDP Distribuição, S.A.	-	20 A	-	-	-	-

De referir que, não há lugar a qualquer pagamento, há sim lugar a recebimentos.

Nota 5 - Ativos fixos tangíveis

Os bens do ativo fixo tangível foram mensurados pelo seu custo e o gasto de depreciação dos ativos inicia quando fica disponível para uso e cessa quando o ativo é desreconhecido.

Para calcular as depreciações, é utilizado o método das quotas constantes.

Quadro 5.1 - Ativos fixos tangíveis - variação das depreciações e perdas por imparidades acumuladas

Rubricas	Início do período				Final do período			
	Quantia Bruta (1)	Depreciações Acumuladas (2)	Perdas por Imparidade acumuladas (3)	Quantia Escriturada (4)=(1)-(2)-(3)	Quantia Bruta (5)	Depreciações Acumuladas (6)	Perdas por Imparidade acumuladas (7)	Quantia Escriturada (8)=(5)-(6)-(7)
Bens de domínio público, património histórico, artístico e cultural								
<i>Terrenos e recursos naturais</i>	678 903,38 €			678 903,38 €	678 903,38 €			678 903,38 €
<i>Edifícios e outras construções</i>	4 826 687,76 €	789 140,10 €		4 037 547,66 €	4 826 687,76 €	855 839,08 €		3 970 848,68 €
<i>Infraestruturas</i>	68 819 603,66 €	49 465 438,21 €		19 354 165,45 €	68 819 603,66 €	51 178 389,49 €		17 641 214,17 €
<i>Património histórico, artístico e cultural</i>				- €	- €	- €		- €
<i>Outros</i>	1 092 209,26 €	134 297,74 €		957 911,52 €	1 092 209,26 €	137 914,09 €		954 295,17 €
<i>Bens de domínio público em curso</i>	3 062 397,29 €			3 062 397,29 €	3 062 397,29 €			3 062 397,29 €
	78 479 801,35 €	50 388 876,05 €	- €	28 090 925,30 €	78 479 801,35 €	52 172 142,66 €	- €	26 307 658,69 €
Ativos fixos em concessão								
<i>Terrenos e recursos naturais</i>								
<i>Edifícios e outras construções</i>								
<i>Infraestruturas</i>								
<i>Património histórico, artístico e cultural</i>								
<i>Outros</i>								
<i>Ativos fixos em concessão em curso</i>								
	- €	- €	- €	- €	- €	- €	- €	- €
Outros ativos fixos tangíveis								
<i>Terrenos e recursos naturais</i>	6 236 505,86 €			6 236 505,86 €	6 236 505,86 €			6 236 505,86 €
<i>Edifícios e outras construções</i>	44 947 869,23 €	6 225 615,65 €		38 722 253,58 €	44 947 869,23 €	6 551 242,15 €		38 396 627,09 €
<i>Equipamento básico</i>	607 082,36 €	521 457,75 €		85 624,61 €	607 443,81 €	537 833,82 €		69 609,99 €
<i>Equipamento de transporte</i>	1 476 419,45 €	1 141 747,56 €		334 671,89 €	1 476 419,45 €	1 170 053,35 €		306 366,11 €
<i>Equipamento administrativo</i>	1 548 688,06 €	1 465 547,96 €		83 140,10 €	1 548 688,06 €	1 495 119,54 €		53 568,53 €
<i>Equipamentos biológicos</i>				- €	- €	- €		- €
<i>Outros</i>	4 025 563,42 €	3 200 385,30 €		825 178,12 €	4 025 563,42 €	3 252 847,48 €		772 715,95 €
<i>Ativos fixos tangíveis em curso</i>	12 826 758,43 €			12 826 758,43 €	14 121 062,63 €	- €		14 121 062,63 €
	71 668 886,81 €	12 554 754,22 €	- €	59 114 132,59 €	72 963 552,46 €	13 007 096,32 €	- €	59 956 456,14 €
Total	150 148 688,16 €	62 943 630,27 €	- €	87 205 057,89 €	151 443 353,81 €	65 179 238,98 €	- €	86 264 114,83 €

Quadro 5.2- Ativos fixos tangíveis - quantia escriturada e variações do período

Rubricas	Quantia Escriturada Inicial	Final do período								Quantia Escriturada Final
		Adições	Transferências Internas a Entidade	Revalorizações	Reversões de Perdas por Imparidade	Perdas por Imparidade	Depreciações do Período	Diferenças Cambiais	Diminuições	
Bens de domínio público, património histórico, artístico e cultural										
Terrenos e recursos naturais	678 903,38 €									678 903,38 €
Edifícios e outras construções	4 037 547,66 €						66 698,98 €			3 970 848,68 €
Infraestruturas	19 354 165,45 €						1 712 951,28 €			17 641 214,17 €
Património histórico, artístico e cultural	- €									- €
Outros	957 911,52 €						3 616,35 €			954 295,17 €
Bens de domínio público em curso	3 062 397,29 €									3 062 397,29 €
	28 090 925,30 €	- €	- €	- €	- €	- €	1 782 266,61 €	- €	- €	26 307 658,69 €
Ativos fixos em concessão										
Terrenos e recursos naturais										
Edifícios e outras construções										
Infraestruturas										
Património histórico, artístico e cultural										
Outros										
Ativos fixos em concessão em curso										
	- €	- €	- €	- €	- €	- €	- €	- €	- €	- €
Outros ativos fixos tangíveis										
Terrenos e recursos naturais	6 236 505,86 €									6 236 505,86 €
Edifícios e outras construções	38 722 253,58 €						325 626,50 €			38 396 627,09 €
Equipamento básico	85 624,61 €	361,45 €					16 376,07 €			69 609,99 €
Equipamento de transporte	334 671,89 €						28 305,79 €			306 366,11 €
Equipamento administrativo	83 140,10 €						29 571,58 €			53 568,53 €
Equipamentos biológicos	- €									- €
Outros	825 178,12 €						52 462,18 €			772 715,95 €
Ativos fixos tangíveis em curso	12 826 758,43 €	1 294 304,20 €								14 121 062,63 €
	59 114 132,59 €	1 294 665,65 €	- €	- €	- €	- €	452 342,10 €	- €	- €	59 956 456,14 €
Total	87 205 057,89 €	1 294 665,65 €	- €	- €	- €	- €	2 235 608,71 €	- €	- €	86 264 114,83 €

Quadro 5.3- Relação dos ativos fixos tangíveis e propriedades de investimento, que não foi possível mesurar, com indicação das razões dessa impossibilidade

Designação do Bem	Localização	Observações
Edifício Escolar de Cavez	Ferreirinha - Cavez	Em fase de registo na conservatória
Edifício Escolar do Arco de Baúlhe	Souto-Arco de Baúlhe	Em fase de registo na conservatória
Lote de Terreno n.º 19	Loteamento n.º2/2012 Pielas-Painzela	Ainda não estão criadas as condições legais para a realização da escritura de compra e venda de terrenos
Lote de Terreno n.º 20	Loteamento n.º2/2012 Pielas-Painzela	Ainda não estão criadas as condições legais para a realização da escritura de compra e venda de terrenos
Parcela de terreno c/2.224 m2	Loteamento n.º2/2012 Pielas-Painzela	Ainda não estão criadas as condições legais para a realização da escritura de compra e venda de terrenos
Parcela de terreno c/4.540m2	Loteamento n.º2/2012 Pielas-Painzela	Ainda não estão criadas as condições legais para a realização da escritura de compra e venda de terrenos
Polidesportivo de Eiró - Riodouro	Eiró-Riodouro	Ainda não estão criadas as condições legais para a realização da escritura de compra e venda de terrenos
Jardim de Infância de Vilar de Cunhas	Vilar de Cunhas	Em fase de registo na conservatória

Nota 7 - Custo de empréstimos obtidos

Anexo II

Nota 10 - Inventários

O custo de cada item de inventário é determinado através da média ponderada do seu custo inicial e do custo de itens semelhantes adquiridos durante o ano de 2020.

Informação dos valores da conta de inventários e movimentos ocorridos no período:

Quadro 10.1 - Inventários - Movimentos do período

Rubrica	Quantia escriturada inicial (1)	Movimentos do período							Quantia escriturada final (1)+(2)+(3)+(4)+(5)+(6)+(7)+(8)
		Compras Líquidas (2)	Consumos /gastos (3)	Variações nos inventários da produção (4)	Perdas por imparidade (5)	Reversões de perdas por imparidade (6)	Outras reduções de inventários (7)	Outros aumentos de inventários (8)	
Mercadorias									
Matérias-Primas, subsidiárias e de consumo	146 841,78 €	219 674,41 €	144 980,52 €						221 535,67 €
Produtos acabados e intermédios									
Subprodutos, desperdícios, resíduos e refugos									
Produtos e trabalhos em curso									
Total	146 841,78 €	219 674,41 €	144 980,52 €						221 535,67 €

Handwritten signature and initials in blue ink.

Nota 15 - Provisões, passivos contingentes e ativos contingentes

Até 30/06/2020, não foram constituídas novas provisões para os processos judiciais em curso, o valor das mesmas ascende a 524.840,03 euros, valor que se estima suficiente para fazer face a eventuais indemnizações de processos onde existe um risco significativo de ocorrerem decisões desfavoráveis ao Município.

Quadro 10- provisões, Passivos contingentes e activos contingentes

Rubricas	Quantia escriturada inicial (1)	Aumentos				Diminuições				Quantia escriturada final (10)=(1)+(5)-(9)
		Reforços (2)	Aumentos da quantia descontada (3)	Outros aumentos (4)	Total de aumentos (5)=(2)+(3)+(4)	Utilizações (6)	Reversões (7)	Outras diminuições (8)	Total de diminuições (9)=(6)+(7)+(8)	
Impostos, contribuições e taxas					- €					- €
Garantias a clientes					- €					- €
Processos judiciais em curso	524 840,03 €				- €					524 840,03 €
Acidentes de trabalho e doenças profissionais					- €					- €
Matérias ambientais					- €					- €
Contratos onerosos					- €					- €
Reestruturação e reorganização					- €					- €
Outras provisões					- €					- €
TOTAL	524 840,03 €	- €	- €	- €	- €	- €	- €	- €	- €	524 840,03 €

Nota 20 - Divulgações de partes relacionadas

Quadro 20.1 - Divulgação de partes relacionadas - Listagem de entidades controladas

Designação	Tipo de Entidade	Morada	Capital Social	Participação	%Controlo		Controlo final
					Direto	Indireto	
Basto Vida- Serviços de Acção Social e Cuidados de Saúde -Cooperativa IPR,Lda	Cooperativa IPR,Lda	Cabeceiras de Basto	2 500,00 €	2 000,00 €	80%		80%
Régie-Cooperativa - Terra Mais Verde	Régie-Cooperativa	Cabeceiras de Basto	100 000,00 €	65 000,00 €	65%		65%

Quadro 20.2 - Divulgação de partes relacionadas - Transações entre partes relacionadas controladas

<i>Entidade relacionada</i>	<i>Natureza do relacionamento</i>	<i>Transação</i>		
		<i>Tipo</i>	<i>Quantia</i>	<i>% no total das transações</i>
Basto Vida- Serviços de Acção Social e Cuidados de Saúde -Cooperativa IPR,Lda	Entidade Controlada	Contrato-Programa	165 330,00 €	100%

Nota Final

As notas cuja numeração se encontra ausente deste anexo não são aplicáveis ao Município de Cabeceiras de Basto ou a sua apresentação não é relevante para a leitura das demonstrações financeiras.

NCP 26 - NOTAS SOBRE O PROCESSO ORÇAMENTAL E RESPECTIVA EXECUÇÃO
1. Receita

A receita cobrada até 30 de Junho de 2020 cifrou-se em 8,1 milhões de Euros, dos quais 6,1 milhões respeitam a receitas de natureza corrente e 1,6 milhões a receitas de capital.

Face às taxas de execução financeira apuradas, constata-se que as receitas correntes obtiveram uma boa taxa de execução, dado ainda mais relevante se tivermos em conta que esta é a parte da receita que depende apenas da ação direta do Município. Já nas receitas de capital, a taxa de execução financeira fica aquém do previsto, devido ao facto de a Autarquia continuar muito dependente de financiamentos externos, nomeadamente do Estado e de Fundos Comunitários, o que em alguns casos, significa que há obras já executadas, pelas quais ainda não se recebeu a devida comparticipação financeira.

De referir que foi incluído no orçamento, através de uma revisão orçamental, o saldo da gerência anterior, no valor de 401.402,83 euros.

Mapa de Demonstração de execução orçamental da receita, em anexo (Anexo III)

2. Despesa

O total da despesa paga até 30 de Junho de 2020 ascendeu a 7,1 milhões, dos quais 5,1 milhões respeitam a despesa de natureza corrente e 2 milhões a despesa de capital.

Mapa de Demonstração de execução orçamental da despesa, em anexo (Anexo IV)

3. Equilíbrio Orçamental

	30/06/2020
Receitas Correntes	6 143 122,59 €
Despesas correntes	5 097 786,22 €
Saldo Corrente	1 045 336,37 €
Amortizações Médias	641 322,45 €
	404 013,92 €
Equilíbrio Orçamental	7%

A observância do Princípio do Equilíbrio Orçamental, estipulado na Lei nº 73/2013, de 3 de setembro, consubstanciou-se na obtenção de uma poupança corrente de 404 mil euros entre as receitas correntes e as despesas correntes, acrescidas das amortizações médias, em 30 de junho de 2020.

4. Mapa de dívidas a terceiros

COD. CONTA	DESIGNAÇÃO	SALDO CREDOR
22	Fornecedores	244 784,16 €
22.1	Fornecedores c/c	240 760,45 €
	ACAIL GAS, S.A.	131,07 €
	Agridraulica - Unipessoal, Lda.	21,21 €
	Altice Pay, SA	10,56 €
	AMONTIV-LDA	984,00 €
	Ana Filomena Teixeira de Carvalho	60,40 €
	Ana Maria Mouta Fernandes	15,00 €
	ANIPURA S.A.	601,02 €
	Antonio Alves & Ferreira, Lda.	1 341,93 €
	Arcobasto- Transportes de Passageiros, Lda.	661,12 €
	Armindo Carvalho Vilela, Lda	4 594,54 €
	Basdroga	1 268,63 €
	Bastauto	198,40 €
	Bauhutte, Unipessoal, Lda.	6 239,43 €
	Bernardino Duarte M. Machado Unip. Lda.	27,00 €
	Betumes Vale Longo, Lda.	14 180,67 €
	Blu, SA	110,33 €
	Bobinarmil Rebobinagens de Armil, Lda.	8 616,15 €
	Camp - Madeiras E Paletes, Unipessoal, Lda.	525,01 €
	Carlos Alberto Lourenço - Telecomunicações, Unipessoal, Lda.	301,35 €
	Carlos Mendes Teixeira - Carpintaria, Unip. Lda.	98,40 €
	CBL - COMPUTADORES DE BASTO, LDA	81,35 €
	Centrauto	225,35 €
	Centro de Medicina Laboratorial Germano de Sousa-porto, Lda.	16 534,60 €
	Cel TI Portugal, S.a.	3 602,88 €
	Clnor, S.a. Centro de Inspeções do Norte	204,45 €
	Circuitos Energy Solutions, Lda.	510,51 €
	CJR - Cândido José Rodrigues, Lda.	2 646,59 €
	COSTA ALVES & BARBOSA, LDA	485,00 €
	CTT - Correios de Portugal	3 238,92 €
	DANIEL JOSE DA SILVA GOMES - UNIPESSOAL LDA	220,00 €
	Dourogás	1 289,50 €
	EDP Comercial	34 882,76 €
	Ensaio Habitual, Lda.	1 123,24 €
	Estofabasto, Lda.	1 190,03 €
	Estuques Fechas, Lda	5,22 €
	FAFMUSICA	2 880,91 €
	FERROLIMIANA - COMERCIO DE FERROS DO LIMA, SA	660,70 €
	Foco Criativo Unipessoal	123,00 €
	Francisco Certo, Lda	265,68 €
	Galp Power, Sa.	4 148,24 €
	Gaspe Combustiveis. Lda.	9 702,00 €
	GRANICAVEZ - INDÚSTRIA DE GRANITO, LDA	3 348,68 €
	Guretruck, SL	475,00 €
	Helder Gonçalves de Miranda	3 758,03 €
	Helpphone - Tecnologias de Comunicação, SA	47,89 €
	ICA - Indústria e Comércio Alimentar, SA	4 607,46 €
	Imt - Instituto da Mobilidade e Dos Transportes. I.p.	400,00 €
	Influenteillmite, Unipessoal, Lda	8 446,05 €
	Isbn Agencia Nacional	18,45 €
	Isodovias	20,17 €
	João Paulo Teixeira	553,50 €
	José Guilherme Carvalho Borges Unipessoal, Lda.	1 107,07 €
	JOSE MANUEL MAGALHÃES OLIVEIRA, LDA	252,48 €
	Jose Oliveira Carvalho Unipessoal, Lda.	9 520,50 €
	Konica Minolta	1 292,41 €
	Labminho Laboratorio de Analises de Agua e Efluentes Industriais, Lda	412,05 €
	Leite & Teixeira	218,94 €
	LPQ - Laboratório Pro-Qualidade, Lda.	1 668,50 €
	LUXARCO-COM. DE MAT. ELECTRICO UNIP, LDA	2 033,85 €
	M. PEÇAS DE MANUEL FERNANDO C. MAGALHAES UNIPESSOAL, LDA	380,00 €
	Macore - materiais de Construção	364,94 €
	Maduro & Madanços, Lda	51,00 €
	MAGNETIC WATER, S.A.	1 156,82 €
	Marco António Leite Nogueira de Sousa	861,00 €
	MATERBASTO, MATERIAIS DE CONSTRUÇÃO, SA	2 610,68 €
	Matersa - Materials de Construção, Lda	485,98 €
	Mendes & Irmão, Lda.	3 951,39 €
	Meo - Serviços de Comunicações e Multimédia, S.a.	1 349,00 €
	Omnisinal, Comunicação E Tecnologias da Informação, Lda	1 008,60 €
	OTIS ELEVADORES, LDA	760,40 €
	Ovava Engenharia, Lda.	541,20 €
	Ovo Solutions	5 658,00 €
	Paps & Daps, Lda.	492,00 €
	PAVIMOGEGE - EMPREITEIROS	11 391,88 €
	Poupe Euros,Lda.	1 243,98 €
	Prestigehealth, Lda.	1 527,66 €
	Protec Advance	453,87 €
	Prova do Poder- Comércio de Combustiveis, Lda.	473,46 €
	Resinorte	18 361,15 €
	Ricardo André Pacheco Teixeira	1 837,92 €
	ROBERTO DOMINGUES CUNHA, UNIPESSOAL	2 379,68 €
	Rri - Gestão de Resíduos	7 775,00 €
	SAMBIENTAL - LIMPEZA DE SANEAMENTO, LDA	1 222,68 €
	Sibs- Fps	31,32 €
	Simple e Útil., Lda.	2 144,90 €
	Soarauto, J. Soares & Rodrigues, Lda.	153,21 €
	SOARES PINTO CARVALHO, LDA	447,72 €
	Tecniagrela	1 139,64 €
	Transmucha,empresa de Terraplanagens e Construção Civil, Lda.	4 174,13 €
	Vidrarla Cabecelrense Morais & Morais, Lda.	4 143,03 €
22.5	Fornecedores - faturas em receção e conferência	4 023,71 €
	Andre Rafael da Graça Ribeiro	57,60 €
	Associação Dos Tecnicos Administrativos Municipais (atam)	160,00 €
	Grafibraga - Artes Gráficas, Lda.	171,59 €
	GRANICAVEZ - INDÚSTRIA DE GRANITO, LDA	608,85 €
	HORTO PARAGEM	282,90 €
	IGAP INSTITUTO GESTAO E ADMINISTRAÇÃO PUBLICA	190,00 €
	INSTITUTO DOS REGISTOS E DO NOTARIADO, I.P.	100,00 €
	José Guilherme Carvalho Borges Unipessoal, Lda.	953,33 €
	LUXARCO-COM. DE MAT. ELECTRICO UNIP, LDA	28,29 €
	Ricardo Andre Pacheco Teixeira	883,62 €
	Vasco Sebastiao Nogueira de Magalhães	587,53 €



5. Movimentos Extra-contabilísticos

Na análise semestral foram efetuados os seguintes movimentos extra - contabilísticos:

5.1. - Anulação do acréscimo de subsídio de férias e natal efetuado no final de 2019

Tendo por base o valor diferido no ano de 2019 relativo ao subsídio de férias e natal (nota de lançamento n.º 5466/2019), no valor de 777.715,50€, referente a totalidade do sub. de férias e do sub. de natal, foi efetuado o seguinte lançamento:

27221/632/630/635 - 388.857,75 € (Anulação do pagamento do subsídio de férias)

632/630/635/27221 - 583.286,63 € (Contabilização dos direitos adquiridos, até 30/06/2020, referentes as férias, subsídio de férias e subsídio de natal)

5.2. - Amortizações do exercício

Tendo por base metade do valor das amortizações do ano de 2019 (mapa de amortizações e provisões aumentos), foi efetuado o seguinte lançamento:

64/ 43.8 pelo valor de 2.235.608,71€

5.3. - Trabalho para a própria empresa

Tendo por base metade do valor contabilizado no ano de 2019 em trabalhos para a própria empresa (nota de lançamento n.º 5477/2019), foi efetuado o seguinte lançamento:

45.3/74.1 - 65.570,85€

45.3/74.1 - 51.571,84€

5.4 - Subsídios ao investimento

Tendo por base metade do valor contabilizado no ano de 2019 (nota de lançamento n.º 5475/2019), foi efetuado o seguinte lançamento:

59.3.1.4.9.1/78.8.3.4 - 298.664,84€

5.5. - Especialização do IMI, Derrama, IUC e IMT referentes ao mês de junho, que deu entrada no mês de julho

IMI-27.2.0.4 / 70.1.99.01.01- 56.780,71€;

DERRAMA- 27.2.0.9.2 / 70.1.03- 121,62€;

IMT - 27.2.0.9.1 / 70.2.99.01.01 - 22.473,71€

IUC - 27.2.0.9.9.1 / 70.1.99.01.02 - 51.507,39€

Lançamento dos custos correspondentes a receita:

62.2.5.1 / 27.2.0.4 - 5.033,72€;

62.2.5.1 / 27.2.0.9.9.1 - 1.287,68€;

62.2.5.1 / 27.2.0.9.1 - 560,34€.

5.6-Retificação impostos, que deram entrada em 2020 relativos a 2019, que já tinham sido objeto de especialização em 2019:

IMT: 70.2.99.01.01 / 27.2.0.9.1 - 31.390,07€;

IUC: 70.1.99.01.02 / 27.2.0.9.9.1 - 25.461,64€;

5.7.-Retificação renda dos parques eólicos, que deram entrada em 2020 relativos a 2019, que já tinham sido objeto de especialização em 2019:

72.99.09.2 / 27.2.1.9.1 - 23.903,82€;

72.99.09.2 / 27.2.1.9.1 - 2.434,58€

5.8 - Especialização da renda da EDP, que deu entrada em Julho, mas respeita a Junho:

21.4.9.1 / 72.99.09.1- 135.545,06€

5.9 - Especialização da renda dos parques eólicos, que deu entrada em Julho mas respeita ao 2.º trimestre de 2020:

27.2.1.9.1 / 72.99.09.2- 6.760,96€

5.10 - Especialização de custos, de junho, contabilizados em julho:

45.3 / 22 - 11.577,84€;

62 / 22 -89.533,50€;

31 / 22 - 26.645,73€;

Cabeceiras de Basto, 30 de outubro de 2020.

Município de
Cabeceiras de Basto

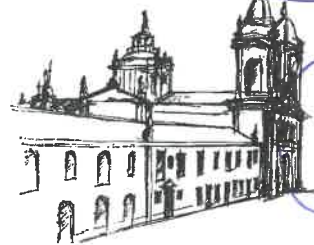

[Handwritten signature]
[Handwritten signature]
[Handwritten signature]

ANEXO I

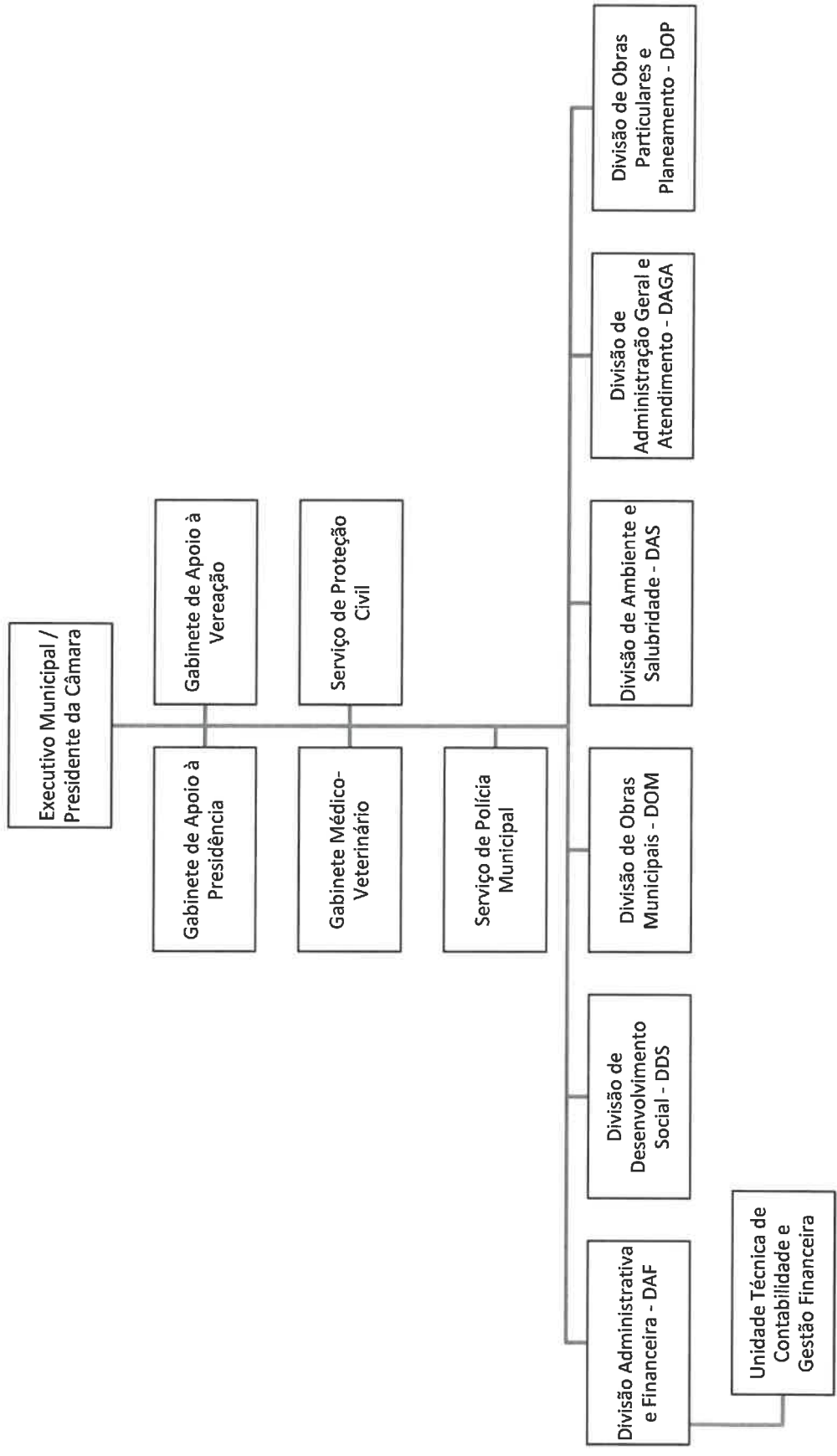

Handwritten signatures and initials in blue ink, including a large signature and several initials.

Município de
Cabeceiras de Basto

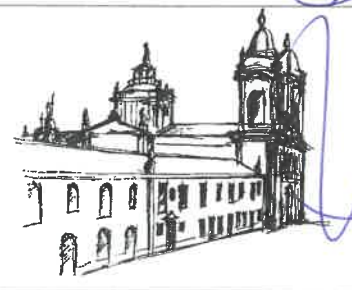

Handwritten blue ink scribbles and signatures.
Coles

ANEXO II

MAPA DOS EMPRÉSTIMOS

Anexo II

Finalidade do empréstimo a)	Capital		Encargos até 30/06/2020				Dívida em 1 de Janeiro de 2020	Dívida em 30 de Junho de 2020
	Contratado	Utilizado	Taxa de Juro Inicial	Amort.	Juros	Total		
Intempéries								
(I) - art.º 4º da Lei 2-A/2001 de 8/2 Revitalização da Área Central de Cabeceiras de Basto	199 519,16€	189 952,58€	2,341%	5 982,77€	9,16€	5 991,93€	23 947,63€	17 964,86€
(I) - art.º 7º da Lei 16-A/2002, de 31/05 - 1ª alteração à LOE/2002 Financiamento complementar de projectos aprovados ao abrigo do III QCA - Componente não bonificada	750 724,40€	750 724,40€	1,514%	6 341,49€	89,42€	6 430,91€	38 048,97€	31 707,48€
(I) - art.º 7º da Lei 16-A/2002, de 31/05 - 1ª alteração à LOE/2002 Financiamento complementar de projectos inscritos em Plano de Actividades - 2002	680 224,63€	680 224,63€	4,175%	22 333,42€	634,29€	22 967,71€	131 924,72€	109 591,30€
(N) Empréstimo até 691.210,00€ (artigo 20º da Lei nº 107-B/2003, de 31/12) - Rateio 2004	500 000,00€	500 000,00€	3,875%	16 417,36€	539,12€	16 956,48€	99 944,64€	83 527,28€
(N) Empréstimo até 752.000,00€ (artigo 19º da Lei nº 55-B/2004, de 30/12) - Rateio 2005	691 210,00€	691 210,00€	2,692%	21 196,79€	34,03€	21 230,82€	201 522,44€	180 325,65€
(N) Empréstimo até 752.000,00€ (artigo 19º da Lei nº 55-B/2004, de 30/12) - Rateio 2005	752 000,00€	752 000,00€	2,446%	26 162,78€	- €	26 162,78€	239 202,41€	213 039,63€
(N) Financiamento complementar da aquisição de 21 fogos, destinados a habitação social, sítos no Arco de Baúlhe	445 455,60€	445 455,60€	3,577%	9 240,78€	- €	9 240,78€	218 735,56€	209 494,78€
(I) - n.º 9.º do art.º 33.º da LOE/2006 - despacho n.º 22 262/2006, da Presid. Concelho de Ministros, publicado no D.R. n.º 212, 2ª série, de 03/11								
(N) Empréstimo até 1.070.789€ (artigo 33º da Lei nº 60-A/2005, de 30/12) - Rateio 2006	1 070 789,00€	1 070 789,00€	3,784%	36 422,19€	- €	36 422,19€	431 863,12€	395 440,93€
(N) Financiamento complementar de projectos	2 500 000,00€	2 500 000,00€	5,959%	75 146,52€	2 339,34€	77 485,86€	1 347 461,25€	1 272 314,73€
(N) Financiamento complementar de projectos - Centros Escolares de Refojos e Arco de Baúlhe	976 121,29€	976 121,29€	4,315%	27 712,70€	1 820,91€	29 533,61€	542 746,49€	515 033,79€
(I) - n.º 6, artº 39º da Lei 2/2007, de 15/01 Financiamento de Projectos de investimento	700 000,00€	700 000,00€	4,627%	21 593,54€	8 397,94€	29 991,48€	472 394,42€	450 800,88€
(N) Financiamento complementar de projectos aprovados ao abrigo do III QCA	366 272,31€	366 272,31€	2,881%	8 480,00€	307,74€	8 787,74€	76 256,00€	67 776,00€
(N) Financiamento de projetos com comparticipação de fundos europeus no âmbito do POSEUR - Ciclo Urbano da Água	220 152,47 €	160 017,33 €	1,002%	- €	852,01€	852,01€	160 017,33€	160 017,33€
(I) Empréstimo MLP até 561.943€ 0177005542791	561 943,00 €	505 232,21 €	1,029%	- €	3 886,07€	3 886,07€	505 232,21€	505 232,21€
(I) Requalificação do espaço do Campo do Seco e suas vias envolventes e de enquadramento	652 828,64€	435 219,10€	0,020%	- €	- €	- €	217 609,55€	435 219,10€
TOTAL	11 067 240,50€	10 723 218,45€		277 030,34€	18 910,03€	295 940,37€	4 706 906,74€	4 647 485,95€

Município de
Cabeceiras de Basto



[Handwritten signature]
[Handwritten signature]
[Handwritten signature]
[Handwritten signature]

ANEXO III

Período : 2020/01/01 a 2020/06/30 Desagregar : S Considerar o saldo da gerência anterior nas receitas líquidas e cobradas : S

Euros

Rubrica	Designação	Previsões corrigidas (1)	Receitas por cobrir de períodos anteriores (2)	Receitas Líquidas (3)	Liquidações anuladas (4)	Receitas cobradas brutas (5)	Reembolsos e Restituições			Receitas Cobradas Líquidas			Grau de Execução Orçamental		
							Emitidos (6)	Pagos (7)	Períodos anteriores (8)	Período corrente (9)	Total (10) = (5) - (7)	Receita por cobrar no final do período (11)	Períodos anteriores (12) = (8) / (1) x 100	Período corrente (13) = (9) / (1) x 100	
R1	Receita corrente	13.424.233,52	4425.040,48	6.319.216,94	2.631,51	6.145.338,37	2.205,78	2.205,78	227.597,31	5.915.525,28	6.143.122,59	596.297,54	1.70	44.07	
	Receita fiscal	1.531.925,58	785,29	840.279,67		840.279,67	37,02	37,02	-37,02	840.279,67	840.242,65	785,29	-0.00	52.78	
	Impostos diretos	1.587.086,39		837.291,73		837.291,73				837.291,73	837.291,73			52.76	
	IMPOSTOS DIRECTOS	1.586.650,48		837.291,73		837.291,73				837.291,73	837.291,73			52.77	
	OUTROS	1.586.650,48		837.291,73		837.291,73				837.291,73	837.291,73			52.77	
	0102	IMPONTO MUNICIPAL SOBRE INOVEIS	890.191,18		523.409,56		523.409,56				523.409,56	523.409,56			58.77
	010203	IMPONTO UNICO DE CIRCULAÇÃO	340.474,02		175.433,19		175.433,19				175.433,19	175.433,19			51.53
	010204	IMPONTO MUNICIPAL SOBRE TRANSMISSORES ONEOSAS DE INOVEIS	296.712,79		134.212,74		134.212,74				134.212,74	134.212,74			45.23
	010205	DERECHA	57.462,24		10,58		10,58				10,58	10,58			0.02
	010299	OUTROS	1.410,25		4.225,66		4.225,66				4.225,66	4.225,66			299.64
	15	REPOSTIÇÕES NÃO ABATIDAS NOS PAGAMENTOS	435,91												
	1501	REPOSTIÇÕES NÃO ABATIDAS NOS PAGAMENTOS	435,91												
	150101	REPOSTIÇÕES NÃO ABATIDAS NOS PAGAMENTOS	435,91												
	R12	Impostos indiretos	4.839,19	785,29	2.987,94		2.987,94	37,02	37,02	-37,02	2.987,94	2.950,92	785,29	-0.77	61.74
		IMPOSTOS INDIRECTOS	4.839,19	785,29	2.987,94		2.987,94	37,02	37,02	-37,02	2.987,94	2.950,92	785,29	-0.77	61.74
OUTROS		4.839,19	785,29	2.987,94		2.987,94	37,02	37,02	-37,02	2.987,94	2.950,92	785,29	-0.77	61.74	
0202		IMPOSTOS INDIRECTOS ESPECÍFICOS DAS AUTARQUIAS LOCAIS	4.839,19	785,29	2.987,94		2.987,94	37,02	37,02	-37,02	2.987,94	2.950,92	785,29	-0.77	61.74
020206		Loteario e Obras	10,00												
02020602		Loteario e Obras	10,00												
02020603		Compania de Via Publica	1.042,08	785,29	834,66		834,66				834,66	834,66			80.10
02020605		Publicidade	477,26		353,86		353,86				353,86	353,86			74.14
02020607		Utilização da Rede Viária	10,00												
02020699		Outros	3.295,85		1.799,42		1.799,42	37,02	37,02	-37,02	1.799,42	1.762,40	785,29	-1.12	54.53
0202069901		Taxa Municipal de Direitos de Passagem (PMPP)	3.279,85		1.799,42		1.799,42	37,02	37,02	-37,02	1.799,42	1.762,40	785,29	-1.13	54.86
0202069902		Taxa de Depósito - Ficha Técnica de Habitação	10,00												
0202069999		Outros	10,00												
020206999902		Outros	10,00												
R3		Contribuições para sistemas de proteção social e subsistemas de saúde	591.263,34	94.553,64	293.623,61	822,34	246.358,14	1.083,89	1.083,89	51.529,58	193.744,67	245.274,25	140.996,77	8.72	32.77
	TAXAS, MULTAS E OUTRAS PENALIDADES	591.263,34	94.553,64	293.623,61	822,34	246.358,14	1.083,89	1.083,89	51.529,58	193.744,67	245.274,25	140.996,77	8.72	32.77	
	TAXAS	586.314,10	88.163,78	292.554,33	821,45	245.446,67	1.083,89	1.083,89	51.316,00	193.046,78	244.362,78	134.449,99	8.75	32.93	
	TAXAS ESPECÍFICAS DAS AUTARQUIAS LOCAIS	586.314,10	88.163,78	292.554,33	821,45	245.446,67	1.083,89	1.083,89	51.316,00	193.046,78	244.362,78	134.449,99	8.75	32.93	
	04012301	Mercados e Feiras	102.682,55	6.966,81	29.777,70	680,38	29.557,62	1.083,89	1.083,89	2.195,21	27.362,41	29.557,62	6.456,51	2.14	26.65
	04012302	Outros	138.667,76	746,42	93.638,09	108,82	93.529,27		-1.083,89	93.529,27	92.445,38	746,42	67,44	-0.78	67.44
	04012303	Ocupação de Via Pública	1.204,13	65,59	65,59		65,59			65,59	65,59	65,59			5.45
	04012305	Caca, Uso e porte de arma	12.457,50		1.817,50		1.817,50			1.817,50	1.817,50	1.817,50			14.59
	04012306	Saneamento	320.822,65	77.112,51	163.776,55		117.070,95		49.922,19	67.148,76	117.070,95	123.819,11	15,56	15.56	20.93
	0401230601	Taxas de ligação	10,00												
	0401230602	Taxas de conservação	320.812,65	77.112,51	163.776,55	32,25	117.070,95		49.922,19	67.148,76	117.070,95	123.819,11	15,56	15.56	20.93
	04012399	Outros	10.459,51	3.338,04	3.528,90		3.405,74		282,49	3.123,25	3.405,74	3.428,95	29,86	2.70	29.86
	0401239901	Taxa de depósito - Ficha Técnica de Habitação	355,13		449,04		449,04			449,04	449,04	449,04			126.44
	0401239999	Outros	10.104,38	3.338,04	3.079,86	32,25	2.956,70		282,49	2.674,21	2.956,70	3.428,95	2,80	2.80	26.47
	0402	MULTAS E OUTRAS PENALIDADES:	10.104,38	3.338,04	3.079,86	32,25	2.956,70		282,49	2.674,21	2.956,70	3.428,95	2,80	2.80	26.47
040201	JUROS DE MORA	4.949,24	6.389,86	1.069,28	0,89	911,47		911,47	697,89	911,47	6.546,78	4,32	4.32	14.10	
040204	COIMAS E PENALIDADES POR CONTRA ORDENAÇÕES	1.766,95	857,76	509,08	0,89	351,27		213,58	137,69	351,27	1.011,68	12,09	12.09	7.79	
040299	MULTAS E PENALIDADES DIVERSAS	2.578,50		560,20		560,20			560,20	560,20	560,20			21.73	
04029901	Multas	603,79	5.532,10									5.532,10			
04029902	Taxas de relaxe e outras	589,69	5.532,10									5.532,10			
04029903	Outros	10,00													
Total :		2.183.188,92	95.338,93	1.133.903,28	822,34	1.086.637,81	1.120,91	1.120,91	51.492,56	1.034.026,34	1.085.516,90	141.789,06	2.36	47.36	

DEMONSTRAÇÃO DE EXECUÇÃO ORÇAMENTAL DA RECEITA
CAMERA MUNICIPAL DE CABECEIRAS DE BASTO

Período : 2020/01/01 2020/06/30 Desagregar : S Considerar o saldo da gerência anterior nas receitas líquidas e cobradas : S

Euros

Rubrica	Designação	Previsões corrigidas (1)	Receitas por cobrar de períodos anteriores (2)	Receitas líquidas (3)	Liquidações anuladas (4)	Receitas brutas cobradas (5)	Rembolsos e Restituições		Receitas Cobradas Líquidas		Grau de Execução Orçamental	
							Emitidos (6)	Pagos (7)	Períodos anteriores (8)	Período corrente (9)	Total (10) = (5) - (7)	Receita por cobrar no final do período (11)
R4												
05	Remanejados de propriedade	657.180,08		200.618,98		198.184,40			198.184,40		2.434,58	30,15
0502	RENDIMENTOS DE PROPRIEDADE	657.180,08		200.618,98		198.184,40			198.184,40		2.434,58	30,15
05021	JUROS - SOCIEDADES FINANCEIRAS	353,88										
05021	BANCOS E OUTRAS INSTITUIÇÕES FINANCEIRAS	353,88										
0507	DIVIDENDOS E PARTICIPAÇÕES NOS LUCROS DE SOCIEDADES E QUASE-SOCIEDADES NÃO FINANCEIRAS	132,06										
050702	Empresas Públicas municipais e intermunicipais	132,06										
050799	Outras	10,00										
0509	PARTICIPAÇÕES NOS LUCROS DE ADMINISTRAÇÕES PÚBLICAS	10,00										
050999	Outras	10,00										
0510	RENDAS	656.684,14		200.618,98		198.184,40			198.184,40		2.434,58	30,18
051099	OUTROS	656.684,14		200.618,98		198.184,40			198.184,40		2.434,58	30,18
05109901	Rendas de concessão de EMP	530.155,36		135.732,09		135.732,09			135.732,09			25,60
05109902	RENDAS DE PARQUES SOLICIOS	126.528,78		64.886,89		62.452,31			62.452,31			49,36
R5	Transferências e subsídios correntes	8.910.877,89		4.403.174,37		4.403.174,37			4.403.174,37			49,41
R51	Transferências correntes	8.910.877,89		4.403.174,37		4.403.174,37			4.403.174,37			49,41
R511	Administrações Públicas	8.910.877,89		4.403.174,37		4.403.174,37			4.403.174,37			49,41
R5111	Administração Central - Estado Português	8.808.731,89		4.352.108,37		4.352.108,37			4.352.108,37			49,41
06	TRANSFERÊNCIAS CORRENTES	8.808.731,89		4.352.108,37		4.352.108,37			4.352.108,37			49,41
0603	ADMINISTRAÇÃO CENTRAL	8.808.731,89		4.352.108,37		4.352.108,37			4.352.108,37			49,41
060301	ESTADO	8.808.731,89		4.352.108,37		4.352.108,37			4.352.108,37			49,41
06030101	Fundo de Equilíbrio Financeiro	6.385.952,00		3.185.437,00		3.185.437,00			3.185.437,00			49,88
06030102	Fundo Social Municipal	445.190,00		222.594,00		222.594,00			222.594,00			50,00
06030103	Participação Fixa no IRS	242.006,00		121.002,00		121.002,00			121.002,00			50,00
06030106	TRANSFERENCIA DE COMPETENCIAS LEI 50/2018	228.650,00		114.325,02		114.325,02			114.325,02			50,00
06030199	OUTROS	1.506.933,89		708.750,35		708.750,35			708.750,35			47,03
0603019902	DREN - ACORDO DE COLABORAÇÃO	152.750,00		58.306,14		58.306,14			58.306,14			38,17
0603019903	DREN - PESSOAL NÃO DOCENTE	1.065.609,89		542.374,72		542.374,72			542.374,72			50,90
0603019904	IFEP - PROGRAMAS DE EMPREGO	106.840,00		95.521,04		95.521,04			95.521,04			89,41
0603019999	OUTROS	181.734,00		12.548,45		12.548,45			12.548,45			6,90
R5112	Administração Central - Outras entidades	102.136,00		51.066,00		51.066,00			51.066,00			50,00
06	TRANSFERÊNCIAS CORRENTES	102.136,00		51.066,00		51.066,00			51.066,00			50,00
0603	ADMINISTRAÇÃO CENTRAL	102.136,00		51.066,00		51.066,00			51.066,00			50,00
060307	SERVIÇOS E FUNDOS AUTÓNOMOS	102.136,00		51.066,00		51.066,00			51.066,00			50,00
06030701	IVA	102.136,00		51.066,00		51.066,00			51.066,00			50,00
R5113	Segurança Social											
R5114	Administração Regional											
R5115	Administração Local											
R512	Exterior - U E	10,00										
R513	Outras	10,00										
06	TRANSFERÊNCIAS CORRENTES	10,00										
0601	SOCIEDADES E QUASE-SOCIEDADES NÃO PÚBLICAS	10,00										
060101	Subsídios correntes	10,00										
06010199	OUTRAS	10,00										
R52	Subsídios correntes	10,00										
08	OUTRAS RECEITAS CORRENTES	10,00										
0802	SUBSÍDIOS	10,00										
080209	SEGURANÇA SOCIAL	10,00										
R6	Venda de bens e serviços	1.241.335,45	308.120,02	544.772,39	1.773,97	421.036,78	1.084,87	1.084,87	243.828,96	419.951,91	430.081,66	19,64
Total :		11.751.256,89	95.338,93	5.737.696,63	822,34	5.687.996,58	1.120,91	1.120,91	5.635.383,11	5.686.875,67	144.215,64	47,96

DEMONSTRAÇÃO DE EXECUÇÃO ORÇAMENTAL DA RECEITA
 CÂMERA MUNICIPAL DE CRETEIRAS DE BAIXO

Período : 2020/01/01 2020/06/30 Desagregar : S Considerar o saldo da gerência anterior nas receitas líquidas e cobradas : S Euros

Rubrica	Designação	Previsões corrigidas (1)	Receitas por cobrar de períodos anteriores (2)	Receitas Líquidas (3)	Liquidações anuladas (4)	Receitas cobradas brutas (5)	Reembolsos e Restituições		Receitas Cobradas Líquidas			Grau de Execução Orçamental		
							Emitidos (6)	Pagos (7)	Períodos anteriores (8)	Período corrente (9)	Total (10) = (5) - (7)	Receita por cobrar no final do período (11)	Períodos anteriores (12) = (8) / (1) x 100	Período corrente (13) = (9) / (1) x 100
07	VENDA DE BENS E SERVIÇOS CORRENTES	1.241.335,45	308.120,02	544.772,39	1.773,97	421.036,78	1.084,87	1.084,87	176.122,95	243.828,96	419.951,91	430.081,66	14,19	19,64
0701	VENDA DE BENS	578.999,23	141.475,59	259.996,19		192.750,36			90.121,70	102.668,66	192.790,36	208.681,42	15,57	17,73
070103	PUBLICAÇÕES E IMPRESSOS	698,47												
070105	BENS INUTILIZADOS	10,00												
070106	PRODUTOS AGRÍCOLAS E PECUÁRIOS	1.137,30		432,65		432,65				432,65	432,65			38,04
07010601	Material lenhoso	901,71												
07010602	Outras	235,59		432,65		432,65				432,65	432,65			183,65
070106	MERCADORIAS	576.193,46	141.475,59	259.563,54		192.357,71			90.121,70	102.236,01	192.357,71	208.681,42	15,64	17,74
07010601	Água	576.193,46	141.475,59	259.563,54		192.357,71			90.121,70	102.236,01	192.357,71	208.681,42	15,64	17,74
070110	DESEMPENHOS, RESÍDUOS E REFUGOS	1.000,00												
07011001	SUCATA	1.000,00												
0702	SERVÍCIOS	621.822,61	162.014,83	259.512,24	279,85	206.898,39	22,57	22,57	86.001,25	120.874,57	206.875,82	214.348,83	13,83	19,44
070201	ALUGUER DE ESPAÇOS E EQUIPAMENTOS	50,00												
070202	ESTUDOS, PARCERES, PRODUCTOS E CONSULTADORIA	1.140,42												
07020205	OUTROS TRABALHOS POR CONTA DE PARTICULARES	1.140,42												
0702020999	SERVÍCIOS SOCIAIS, RECREATIVOS, CULTURAIS E DESPORTO	221.259,21	48.202,19	72.957,75	50,90	71.767,89	22,57	22,57	15.060,41	56.684,91	71.745,32	49.341,15	6,81	25,62
07020801	Serviços Sociais	128.670,39	43.459,21	49.100,84		48.325,91			12.642,26	35.683,65	48.325,91	44.314,14	9,83	27,73
0702080102	Cantinas Escolares	52.845,70	38.870,58	18.382,86		18.382,86			9.130,15	10.372,92	19.503,08	37.750,36	17,28	19,63
0702080103	Transportes Escolares	48.017,19	4.569,63	30.797,99		28.822,83			3.512,10	25.310,73	28.822,83	6.563,78	7,31	52,71
0702080199	OUTROS SERVIÇOS	27.807,50												
07020804	Serviços Desportivos	72.290,77	1.181,48	17.505,53		17.680,17	22,57	22,57	174,64	17.482,96	17.657,60	1.006,84	0,24	24,18
0702080401	Pavilhões desportivos, Polidesportivos, Piscinas Cobertas e Descubertas, Centro Hípico e outros	72.290,77	1.181,48	17.505,53		17.680,17	22,57	22,57	174,64	17.482,96	17.657,60	1.006,84	0,24	24,18
07020805	Outros Serviços	20.298,05	3.561,50	6.271,38	50,90	5.761,81			2.243,51	3.518,20	5.761,81	4.020,17	11,05	17,33
070209	SERVÍCIOS ESPECÍFICOS DAS AUTARQUIAS	399.372,98	113.812,64	186.554,49	228,95	135.130,50			70.940,84	64.189,66	135.130,50	165.007,68	17,76	16,07
07020901	Saneamento	66,90												
07020902	Resíduos Sólidos	370.261,33	113.728,28	177.389,42		136.235,52			70.940,84	55.294,68	126.235,52	164.882,18	19,16	14,93
0702090401	Trabalhos por Conta de Particulares	3.583,13		2.071,43	45,47	1.984,82				1.984,82	1.984,82	41,14		55,39
0702090401	Ramais de água	3.318,62		1.762,88		1.762,88				1.762,88	1.762,88			53,12
0702090402	Ramais de saneamento	200,00		267,41	45,47	221,94				221,94	221,94	41,14		110,97
0702090404	Limpeza de colectores e fossas	54,51		41,14										
0702090405	Remoção de lixos	10,00												
07020905	Cemitérios	19.078,27		6.533,20		6.533,20				6.533,20	6.533,20			34,24
07020909	Reembolso de Seguros	5.000,00												
0702090999	Trabalhos por conta de particulares	5.000,00												
07020999	Outros	1.383,35	84,36	560,44	183,48	376,96				376,96	376,96	84,36		27,25
0702099999	Outros	1.383,35	84,36	560,44	183,48	376,96				376,96	376,96	84,36		27,25
0703	RENDAS	40.513,61	4.629,60	25.263,96	1.494,12	21.348,03	1.062,30	1.062,30						
070301	RENTAL	6.881,28		5.665,50	60,18	4.870,71								
070302	RENTAL DE TERRELOS	14.518,99	4.629,60	6.806,47	1.200,00	3.919,27								
070303	RENTAL DE TERRELOS	19.113,34		12.791,99	233,94	12.558,05								
07030399	Outros	19.113,34		12.791,99	233,94	12.558,05								
0703039901	Alojamento de animais no Centro Hípico	431.641,18	21.581,53	36.747,92	35,20	36.295,01			-18,20	36.313,21	36.295,01	21.995,24	-0,00	8,41
0703039901	Outras receitas correntes	431.641,18	21.581,53	36.747,92	35,20	36.295,01			-18,20	36.313,21	36.295,01	21.995,24	-0,00	8,41
0801	OUTRAS RECEITAS CORRENTES	431.641,18	21.581,53	36.747,92	35,20	36.295,01			-18,20	36.313,21	36.295,01	21.995,24	-0,00	8,41
080199	OUTRAS	431.641,18	21.581,53	36.747,92	35,20	36.295,01			-18,20	36.313,21	36.295,01	21.995,24	-0,00	8,41
08019901	Indemnizações por deterioração, roubo e extravio de bens patrimoniais	8.307,19		76,93		76,93				76,93	76,93			0,33
08019902	Indemnizações por deterioração, roubo e extravio de bens patrimoniais	2.989,24												
08019902	Indemnizações de estragos provocados por outros em viaturas ou outros equipamentos	8.000,00												
08019907	Outros bens	13.011.888,77	403.458,95	6.262.545,95	2.596,31	6.109.110,29	2.205,78	2.205,78	227.615,51	5.879.289,00	6.106.904,51	574.299,19	4,45	45,18
	Total :													

DEMONSTRAÇÃO DE EXECUÇÃO ORÇAMENTAL DA RECEITA
CAMARA MUNICIPAL DE CABECEIRAS DE BASTO

Pág. : 4
Ano : 2020

Período : 2020/01/01 - 2020/06/30 Desagregar : S Considerar o saldo da gerência anterior nas receitas líquidas e cobradas : S

Euros

Rubrica	Designação	Previsões corrigidas (1)	Receitas por cobrar de períodos anteriores (2)	Receitas líquidas (3)	Liquidações anuladas (4)	Receitas cobradas brutas (5)	Rembolsos e Restrições		Recitas Cobradas Líquidas			Grau de Execução Orçamental	
							Emitidos (6)	Pagos (7)	Períodos anteriores (8)	Período corrente (9)	Total (10) = (5) - (7)	Receita por cobrar no final do período (11)	Períodos anteriores (12) = (8) / (1) x 100
08019999	Diversas	412.344,75	21.581,53	36.670,99	35,20	36.218,08			36.236,28	36.218,08	21.999,24	-0,00	8,79
0801999901	Indemnizações de seguro de acidentes de trabalho	12.482,28		5.500,42		5.500,42			5.500,42	5.500,42			44,07
0801999902	Outros bens	35.402,00	21.051,31	545,53	31,30	496,03			514,23	496,03	21.069,51	-0,05	1,45
0801999903	Compensações urbanísticas	24.250,00		8.717,94		8.717,94			8.717,94	8.717,94			35,94
0801999904	Custas de execuções fiscais e emolumentos	10,00											
0801999999	Outras	340.190,47	530,22	21.907,10	3,90	21.503,69			21.503,69	21.503,69	929,73		6,32
RB	Receta de capital	8.296.825,45	4.105,32	1.588.855,25	4.105,32	1.588.855,25		3.270,00	1.585.585,25	1.585.585,25			19,11
09	Venda de bens de investimento	78.480,44		30.430,50		30.430,50		3.270,00	27.160,50	27.160,50			34,61
0901	VENDEDOR DE BENS DE INVESTIMENTO	78.480,44		30.430,50		30.430,50		3.270,00	27.160,50	27.160,50			34,61
0901	TERRENOS	52.962,94		24.528,00		24.528,00		3.270,00	21.258,00	21.258,00			40,14
090106	ADMINISTRAÇÃO PÚBLICA- ADMINISTRAÇÃO LOCAL- CONTINENTE	52.962,94		24.528,00		24.528,00		3.270,00	21.258,00	21.258,00			40,14
0903	EDIFÍCIOS	23.610,00		5.902,50		5.902,50			5.902,50	5.902,50			25,00
090306	ADMINISTRAÇÃO PÚBLICA- ADMINISTRAÇÃO LOCAL- CONTINENTE	23.610,00		5.902,50		5.902,50			5.902,50	5.902,50			25,00
0904	OUTROS BENS DE INVESTIMENTO	1.907,50											
090406	ADMINISTRAÇÃO PÚBLICA- ADMINISTRAÇÃO LOCAL- CONTINENTE	1.907,50											
09040603	OUTROS	1.907,50											
R9	Transferências e subsídios de capital	6.286.505,77	4.105,32	1.340.815,20	4.105,32	1.340.815,20			1.340.815,20	1.340.815,20			21,33
R91	Transferências de capital	6.286.505,77	4.105,32	1.340.815,20	4.105,32	1.340.815,20			1.340.815,20	1.340.815,20			21,33
R911	Administrações públicas	5.997.290,70		1.222.752,15		1.222.752,15			1.222.752,15	1.222.752,15			24,27
R9111	Administração Central - Estado Português	4.997.290,70		1.202.752,15		1.202.752,15			1.202.752,15	1.202.752,15			24,07
10	TRANSFERÊNCIAS DE CAPITAL	4.997.290,70		1.202.752,15		1.202.752,15			1.202.752,15	1.202.752,15			24,07
1003	ADMINISTRAÇÃO CENTRAL	4.997.290,70		1.202.752,15		1.202.752,15			1.202.752,15	1.202.752,15			24,07
100301	ESTADO	988.451,00		494.238,00		494.238,00			494.238,00	494.238,00			50,00
10030101	Fundo de Equilíbrio Financeiro	734.956,00		367.476,00		367.476,00			367.476,00	367.476,00			50,00
10030105	N.º DO ARTIGO 35.º DA LEI N.º 73/2013	253.535,00		136.762,00		136.762,00			136.762,00	136.762,00			50,00
100307	ESTADO- PARTICIPAÇÃO COMUNITÁRIA EM PROJECTOS CO-FINANCIADOS	4.008.799,70		708.514,15		708.514,15			708.514,15	708.514,15			17,67
10030701	FUNDOS COMUNITARIOS E OUTROS	4.008.789,70		708.514,15		708.514,15			708.514,15	708.514,15			17,67
10030799	OUTROS	10,00		20.000,00		20.000,00			20.000,00	20.000,00			50,00
R9112	Administração Central - Outras entidades	40.000,00		20.000,00		20.000,00			20.000,00	20.000,00			50,00
10	TRANSFERÊNCIAS DE CAPITAL	40.000,00		20.000,00		20.000,00			20.000,00	20.000,00			50,00
1003	ADMINISTRAÇÃO CENTRAL	40.000,00		20.000,00		20.000,00			20.000,00	20.000,00			50,00
100308	SERVIÇOS E FUNDOS AUTÓNOMOS	40.000,00		20.000,00		20.000,00			20.000,00	20.000,00			50,00
10030899	R.CHP. - SERVIÇOS E FUNDOS AUTÓNOMOS - OUTROS	40.000,00		20.000,00		20.000,00			20.000,00	20.000,00			50,00
R9113	Segurança Social												
R9114	Administração Regional												
R9115	Administração Local												
R912	Exterior - UE												
R913	Outras	1.249.215,07	4.105,32	118.063,05	4.105,32	118.063,05			118.063,05	118.063,05			9,45
10	TRANSFERÊNCIAS DE CAPITAL	1.249.215,07	4.105,32	118.063,05	4.105,32	118.063,05			118.063,05	118.063,05			9,45
1001	SOCIEDADES E QUASE-SOCIEDADES NÃO FINANCIADAS	1.249.215,07	4.105,32	118.063,05	4.105,32	118.063,05			118.063,05	118.063,05			9,45
100102	PRIVADAS	1.249.215,07	4.105,32	118.063,05	4.105,32	118.063,05			118.063,05	118.063,05			9,45
10010200	Subsídios de capital	1.249.215,07	4.105,32	118.063,05	4.105,32	118.063,05			118.063,05	118.063,05			9,45
R92	Outras receitas de capital	48.043,97											
XL0	Outras receitas de capital	48.043,97											
13	OUTRAS RECEITAS DE CAPITAL	48.043,97											
1301	OUTRAS	48.043,97											
	Total :	19.785.219,73	425.145,80	7.690.462,64	6.736,83	7.516.574,07	5.475,78	5.475,78	7.283.500,98	7.511.098,29	596.297,54	-0,15	36,81

DEMONSTRAÇÃO DE EXECUÇÃO ORÇAMENTAL DA RECEITA
CÂMERA MUNICIPAL DE CABECEIRAS DE BASTO

Pág. : 5
ANO : 2020

Período : 2020/01/01 2020/06/30 Desagregar : S Considerar o saldo da gerência anterior nas receitas líquidas e cobradas : 5

Euros

Rubrica	Designação	Previsões corrigidas (1)	Receitas por cobrar de períodos anteriores (2)	Receitas Líquidas (3)	Liquidações anuladas (4)	Receitas cobradas brutas (5)	Reembolsos e Restituições		Receitas Cobradas Líquidas		Receita por cobrar no final do período (11)	Grau de Execução Orçamental	
							Emitidos (6)	Pagos (7)	Períodos anteriores (8)	Período corrente (9)		Total (10) = (5) - (7)	Períodos anteriores (12) = (8)/(11)x100
R11	130.99 OUTRAS Reposições não abtidas aos pagamentos	48.043,97											
R12	11 1108 110806 ACTIVOS FINANCEIROS ACÇÕES E OUTRAS PARTICIPAÇÕES ADMINISTRAÇÃO PÚBLICA- ADMINISTRAÇÃO LOCAL- CONTINENTE	2.000,00 2.000,00 2.000,00											
R13	12 1206 120602 RECEITAS COM PASSIVOS FINANCEIROS EMPRESÍTIPOS A MÉDIO E LONGO PRAZOS SOCIEDADES FINANÇEIRAS	1.881.795,27 1.881.795,27 1.881.795,27		217.609,55 217.609,55 217.609,55		217.609,55 217.609,55 217.609,55							
R14	16 1601 160101 Operações Orçamentais SALDO DA GERÊNCIA ANTERIOR NA POSSE DO SERVIÇO	401.402,83 401.402,83 401.402,83		401.402,83 401.402,83 401.402,83		401.402,83 401.402,83 401.402,83							
	Total :	22.122.451,80	429.145,80	8.309.475,02	6.736,83	8.135.586,45	5.475,78	5.475,78	227.597,31	7.902.513,36	596.297,54	1.03	35,72

Município de
Cabeceiras de Basto



[Handwritten blue ink scribbles and signatures]

ANEXO IV

Período : 2020/01/01 2020/06/30 Desagregar : S

Euros

Rubrica	Designação	Despesas por períodos anteriores	Doações corrigidas	Cativos / descativos	Compromissos	Obrigações	Despesas pagas líquidas de reposições		Compromissos a transferir	Obrigações por pagar	Grau de Execução Orçamental	
							Períodos anteriores	Período corrente			Total	Períodos anteriores
(1)	(2)	(3)	(4)	(5)	(6)	(7)	(8) = (6)+(7)	(9) = (4)-(5)	(10) = (5) - (8)	(11) = (6)/(2)x100	(12) = (7)/(2)x100	
D1	Despesa corrente	389.932,35	12.478.100,57		8.646.188,78	5.429.361,41	377.449,18	4.720.337,04	3.216.827,37	331.575,19	3.02	37,83
D11	Despesas com o pessoal	30.372,52	6.218.347,23		4.311.948,19	2.933.931,88	30.372,52	2.673.674,41	1.348.156,31	259.344,95	0,49	43,00
02	Remunerações Certas e Permanentes	4.702.480,67	4.702.480,67		3.169.830,72	2.245.030,07	2.245.030,07	2.130.906,63	924.800,65	114.123,44		45,31
0201	CÂMARA MUNICIPAL	297.556,94	297.556,94		220.646,64	147.870,28	147.870,28	134.662,98	72.776,36	13.207,30		45,26
01	EM - EXECUTIVO MUNICIPAL	297.556,94	297.556,94		220.646,64	147.870,28	147.870,28	134.662,98	72.776,36	13.207,30		45,26
0101	DESPESAS COM O PESSOAL	103.843,20	103.843,20		76.521,60	51.044,74		47.645,03	25.876,86	3.399,71		45,88
010101	REMUNERAÇÕES CERTAS E PERMANENTES	16.889,40	16.889,40		12.883,40	8.470,02		8.091,74	4.419,38	378,28		47,91
01010101	TITULARES DE ÓRGÃOS DE SOBERANIA E MEMBROS DE ÓRGÃOS AUTÁRQUICOS	16.889,40	16.889,40		12.883,40	8.470,02		8.091,74	4.419,38	378,28		47,91
01010102	PESSOAL DOS QUADROS- REGIME DO CONTRATO INDIVIDUAL DO TRABALHO	103.431,60	103.431,60		76.715,80	53.782,54		50.966,62	22.331,26	2.815,92		49,28
01010103	PESSOAL EM QUALQUER OUTRA SITUAÇÃO REPRESENTAÇÃO	11.235,00	11.235,00		9.235,00	4.784,31		4.784,31	4.450,69	831,00		46,78
01011301	SUBSÍDIO DE REFECIÇÃO	1.155,00	1.155,00		1.155,00	729,81		729,81	425,19	63,19		42,58
01011302	SUBSÍDIO DE REFECIÇÃO-PESSOAL OUTRA SITUAÇÃO	6.300,00	6.300,00		5.300,00	2.351,61		2.351,61	2.948,39	37,33		37,33
01011303	SUBSÍDIO DE REFECIÇÃO-ÓRGÃOS AUTÁRQUICOS	3.760,00	3.760,00		2.780,00	1.702,89		1.702,89	1.077,11	45,05		45,05
010114	SUBSÍDIOS DE FÉRIAS E NATAL	37.360,70	37.360,70		20.087,80	17.358,31		11.575,92	7.229,49	5.782,39		30,98
01011401	SUBSÍDIOS DE FÉRIAS E NATAL-PESSOAL DO QUADRO	2.814,90	2.814,90		2.814,90	1.411,67		1.033,39	1.403,23	36,71		36,71
01011402	SUBSÍDIOS DE FÉRIAS E NATAL-PESSOAL OUTRA SITUAÇÃO	17.239,60	17.239,60		8.619,30	7.440,09		5.160,69	1.179,21	2.279,40		29,94
01011403	SUBSÍDIOS DE FÉRIAS E NATAL-ÓRGÃOS AUTÁRQUICOS	17.307,20	17.307,20		8.653,60	8.506,55		5.381,84	147,05	3.124,71		31,10
0202	DAF - DIVISÃO ADMINISTRATIVA E FINANCEIRA	526.611,96	526.611,96		363.080,88	226.431,43		212.374,83	136.649,45	14.056,60		40,33
01	DESPESAS COM O PESSOAL	526.611,96	526.611,96		363.080,88	226.431,43		212.374,83	136.649,45	14.056,60		40,33
0101	REMUNERAÇÕES CERTAS E PERMANENTES	354.553,08	354.553,08		252.257,24	151.907,41		146.606,43	100.349,83	5.300,98		41,35
010104	PESSOAL DOS QUADROS- REGIME DO CONTRATO INDIVIDUAL DO TRABALHO	332.514,48	332.514,48		252.257,24	151.907,41		146.606,43	100.349,83	5.300,98		44,09
01010401	PESSOAL EM FUNÇÕES	22.038,60	22.038,60		16.670,40	11.670,00		10.999,73	12.678,65	1.608,85		46,79
01010404	RECRUTAMENTO DE PESSOAL PARA NOVOS POSTOS DE TRABALHO	3.000,00	3.000,00		40.335,20	27.656,55		26.047,70	12.678,65	1.608,85		46,79
010107	PESSOAL EM REGIME DE TAREFA OU AVENÇA REPRESENTAÇÃO	37.065,00	37.065,00		27.187,50	14.329,08		14.329,08	497,78	72,49		47,00
010111	SUBSÍDIO DE REFECIÇÃO	34.755,00	34.755,00		24.877,50	13.231,98		13.231,98	12.858,42	38,66		38,66
01011301	SUBSÍDIO DE REFECIÇÃO-PESSOAL QUADRO	2.310,00	2.310,00		2.310,00	1.097,10		1.097,10	1.212,90	47,49		47,49
01011302	SUBSÍDIO DE REFECIÇÃO-PESSOAL OUTRA SITUAÇÃO	73.983,48	73.983,48		41.630,94	31.366,17		24.291,89	10.264,77	7.074,28		32,83
010114	SUBSÍDIOS DE FÉRIAS E NATAL	64.705,08	64.705,08		32.352,54	26.713,05		21.215,62	5.639,49	5.497,43		32,79
01011401	SUBSÍDIOS DE FÉRIAS E NATAL-PESSOAL DO QUADRO	9.278,40	9.278,40		9.278,40	4.653,12		3.076,27	4.625,28	1.576,85		33,16
01011402	SUBSÍDIOS DE FÉRIAS E NATAL-PESSOAL OUTRA SITUAÇÃO	500.829,84	500.829,84		374.606,27	245.205,72		232.510,83	129.400,55	12.694,89		46,43
0203	DAGA - DIVISÃO DE ADMINISTRAÇÃO GERAL E ATENDIMENT	500.829,84	500.829,84		374.606,27	245.205,72		232.510,83	129.400,55	12.694,89		46,43
01	DESPESAS COM O PESSOAL	355.875,00	355.875,00		267.937,50	177.280,30		171.988,30	90.657,20	5.292,00		48,33
0101	REMUNERAÇÕES CERTAS E PERMANENTES	4.000,00	4.000,00		23.183,10	15.730,14		14.746,75	7.452,96	983,39		7,01
010104	PESSOAL DOS QUADROS- REGIME DO CONTRATO INDIVIDUAL DO TRABALHO	31.366,20	31.366,20		1.670,00	1.172,22		1.099,73	497,78	72,49		47,00
01010401	PESSOAL EM FUNÇÕES	2.340,00	2.340,00		1.670,00	1.172,22		1.099,73	497,78	72,49		47,00
010107	PESSOAL EM REGIME DE TAREFA OU AVENÇA	1.217.750,10	1.217.750,10		876.518,12	568.484,37		534.872,59	308.033,75	33.611,78		43,92
010109	PESSOAL EM QUALQUER OUTRA SITUAÇÃO REPRESENTAÇÃO											
010111												
	Total :											

Período : 2020/01/01 a 2020/06/30 Desagregar : S

Ruros

Rubrica	Designação	Despesas por períodos anteriores (1)	Doações corrigidas (2)	Cativos / descontos (3)	Compromissos (4)	Obrigações (5)	Despesas pagas líquidas de reposições			Compromissos a transferir a transferir (9) = (4) - (5)	Obrigações por pagar (10) = (5) - (8)	Grav de Execução Orçamental	
							Períodos anteriores (6)	Período corrente (7)	Total (8) = (6) + (7)			Períodos anteriores (11) = (6) / (2) x 100	Período corrente (12) = (7) / (2) x 100
010113	SUBSÍDIO DE REFECÇÃO	41.735,00	41.735,00		31.445,00	17.486,82	17.486,82	17.486,82	13.958,18			41,90	
01011301	SUBSÍDIO DE REFECÇÃO-PESSOAL QUADRO	40.590,00	40.590,00		30.290,00	16.966,89	16.966,89	16.966,89	13.323,11			41,81	
01011302	SUBSÍDIO DE REFECÇÃO-PESSOAL OUTRA SITUÇÃO	1.155,00	1.155,00		1.155,00	519,93	519,93	519,93	635,07			45,02	
010114	SUBSÍDIOS DE FÉRIAS E NATAL	65.513,64	65.513,64		50.370,67	33.536,24	33.536,24	33.536,24	16.834,43		6.347,01	41,50	
01011401	SUBSÍDIOS DE FÉRIAS E NATAL-PESSOAL DO QUADRO	60.285,94	60.285,94		45.142,97	30.914,55	30.914,55	30.914,55	14.228,42		5.395,62	42,33	
01011402	SUBSÍDIOS DE FÉRIAS E NATAL-PESSOAL OUTRA SITUÇÃO	5.227,70	5.227,70		5.227,70	2.621,69	2.621,69	2.621,69	2.606,01		951,39	31,95	
0204	DOS - DIVISÃO DE DESENVOLVIMENTO SOCIAL	941.320,70	941.320,70		577.183,30	461.904,16	461.904,16	461.904,16	115.279,14		20.648,20	46,88	
01	DESPESAS COM O PESSOAL	941.320,70	941.320,70		577.183,30	461.904,16	461.904,16	461.904,16	115.279,14		20.648,20	46,88	
0101	REMUNERAÇÕES CERTAS E PERMANENTES	684.236,80	684.236,80		425.450,00	341.857,09	341.857,09	341.857,09	83.592,91		9.085,85	48,63	
010104	PESSOAL DOS QUADROS- REGIME DO CONTRATO INDIVIDUAL DO TRABALHO	640.900,00	640.900,00		425.450,00	341.857,09	341.857,09	341.857,09	83.592,91		9.085,85	51,92	
01010401	PESSOAL EM FUNCÕES	43.336,80	43.336,80										
01010404	RECRUTAMENTO DE PESSOAL PARA NOVOS POSTOS DE TRABALHO	6.000,00	6.000,00										
010107	PESSOAL EM REGIME DE TABEFA OU AVANCA	31.996,20	31.996,20		23.498,10	15.730,14	15.730,14	15.730,14	7.767,96		999,39	45,04	
010109	PESSOAL EM QUALQUER OUTRA SITUÇÃO	2.340,00	2.340,00		1.670,00	1.172,22	1.172,22	1.172,22	497,78		73,49	46,35	
010111	REPRESENTAÇÃO	91.190,00	91.190,00		61.172,50	40.940,91	40.940,91	40.940,91	20.231,59		44,90	44,90	
010113	SUBSÍDIO DE REFECÇÃO	90.035,00	90.035,00		60.017,50	40.401,90	40.401,90	40.401,90	19.615,60		44,87	44,87	
01011301	SUBSÍDIO DE REFECÇÃO-PESSOAL QUADRO	1.155,00	1.155,00		1.155,00	539,01	539,01	539,01	615,99		46,67	46,67	
01011302	SUBSÍDIO DE REFECÇÃO-PESSOAL OUTRA SITUÇÃO	125.557,70	125.557,70		65.392,70	62.203,80	62.203,80	62.203,80	3.188,90		10.489,47	41,19	
010114	SUBSÍDIOS DE FÉRIAS E NATAL	120.330,00	120.330,00		60.165,00	59.582,11	59.582,11	59.582,11	582,89		9.525,08	41,60	
01011401	SUBSÍDIOS DE FÉRIAS E NATAL-PESSOAL DO QUADRO	5.227,70	5.227,70		5.227,70	2.621,69	2.621,69	2.621,69	2.606,01		964,39	31,70	
01011402	SUBSÍDIOS DE FÉRIAS E NATAL-PESSOAL OUTRA SITUÇÃO	744.690,10	744.690,10		499.826,31	357.807,07	357.807,07	357.807,07	142.019,24		16.215,16	45,87	
0205	DOM - DIVISÃO DE OBRAS MUNICIPAIS	744.690,10	744.690,10		499.826,31	357.807,07	357.807,07	357.807,07	142.019,24		16.215,16	45,87	
01	DESPESAS COM O PESSOAL	744.690,10	744.690,10		499.826,31	357.807,07	357.807,07	357.807,07	142.019,24		16.215,16	45,87	
0101	REMUNERAÇÕES CERTAS E PERMANENTES	537.401,26	537.401,26		369.899,88	263.737,29	263.737,29	263.737,29	106.102,59		7.611,70	47,67	
010104	PESSOAL DOS QUADROS- REGIME DO CONTRATO INDIVIDUAL DO TRABALHO	521.370,00	521.370,00		369.899,88	263.737,29	263.737,29	263.737,29	106.102,59		7.611,70	49,14	
01010401	PESSOAL EM FUNCÕES	16.031,20	16.031,20										
01010404	RECRUTAMENTO DE PESSOAL PARA NOVOS POSTOS DE TRABALHO	31.366,20	31.366,20		23.183,10	15.730,14	15.730,14	15.730,14	7.452,96		912,39	47,24	
010109	PESSOAL EM QUALQUER OUTRA SITUÇÃO	2.340,00	2.340,00		1.670,00	1.172,22	1.172,22	1.172,22	497,78		67,49	47,21	
010111	REPRESENTAÇÃO	73.655,00	73.655,00		52.495,63	28.157,31	28.157,31	28.157,31	24.338,32		36,23	36,23	
010113	SUBSÍDIO DE REFECÇÃO	72.500,00	72.500,00		51.340,63	27.637,38	27.637,38	27.637,38	23.703,25		38,12	38,12	
01011301	SUBSÍDIO DE REFECÇÃO-PESSOAL QUADRO	1.155,00	1.155,00		1.155,00	519,93	519,93	519,93	635,07		45,02	45,02	
01011302	SUBSÍDIO DE REFECÇÃO-PESSOAL OUTRA SITUÇÃO	99.927,70	99.927,70		52.577,70	48.950,11	48.950,11	48.950,11	3.627,59		7.623,58	41,36	
010114	SUBSÍDIOS DE FÉRIAS E NATAL	94.700,00	94.700,00		47.350,00	46.328,42	46.328,42	46.328,42	1.021,58		6.743,19	41,80	
01011401	SUBSÍDIOS DE FÉRIAS E NATAL-PESSOAL DO QUADRO	5.227,70	5.227,70		5.227,70	2.621,69	2.621,69	2.621,69	2.606,01		880,39	33,31	
01011402	SUBSÍDIOS DE FÉRIAS E NATAL-PESSOAL OUTRA SITUÇÃO	244.304,23	244.304,23		178.843,46	131.496,53	131.496,53	131.496,53	47.346,93		9.288,14	50,02	
0206	DOP - DIVISÃO DE OBRAS PARTICULARES	244.304,23	244.304,23		178.843,46	131.496,53	131.496,53	131.496,53	47.346,93		9.288,14	50,02	
01	DESPESAS COM O PESSOAL	160.304,57	160.304,57		115.152,28	89.925,47	89.925,47	89.925,47	25.226,81		3.621,54	53,84	
0101	REMUNERAÇÕES CERTAS E PERMANENTES	160.304,57	160.304,57		115.152,28	89.925,47	89.925,47	89.925,47	25.226,81		3.621,54	53,84	
010104	PESSOAL DOS QUADROS- REGIME DO CONTRATO INDIVIDUAL DO TRABALHO	31.366,20	31.366,20		23.183,10	15.730,14	15.730,14	15.730,14	7.452,96		999,38	46,96	
01010401	PESSOAL EM FUNCÕES	2.340,00	2.340,00		1.670,00	1.172,22	1.172,22	1.172,22	497,78		73,49	46,95	
010109	PESSOAL EM QUALQUER OUTRA SITUÇÃO	15.015,00	15.015,00		11.085,00	7.016,67	7.016,67	7.016,67	4.068,33		46,63	46,63	
010111	REPRESENTAÇÃO	3.205.020,31	3.205.020,31		2.175.348,78	1.546.046,49	1.546.046,49	1.546.046,49	629.302,29		81.516,56	45,69	
010113	SUBSÍDIO DE REFECÇÃO												
Total :													

Período : 2020/01/01 2020/06/30 Desagregar : S

Biuos

Rubrica	Designação	Despesas por pagar de períodos anteriores (1)	Doações corrigidas (2)	Cativos / descativos (3)	Compromissos (4)	Obrigações (5)	Despesas pagas líquidas de reposições			Compromissos a transferir (9) = (4) - (5)	Obrigações por pagar (10) = (5) - (8)	Grau de Execução Orçamental	
							Períodos anteriores (6)	Período corrente (7)	Total (8) = (6) + (7)			Períodos anteriores (11) = (6) / (2) x 100	Período corrente (12) = (7) / (2) x 100
01011301	SUBSÍDIO DE REFEIÇÃO-PESSOAL QUADRO	13.860,00	6.463,35	9.530,00	540.890,73	405.779,61	390.089,13	6.463,35	3.466,65	15.690,48	46,63		
01011302	SUBSÍDIO DE REFEIÇÃO-PESSOAL OUTRA SITUACAO	1.155,00	553,32	1.155,00	540.890,73	405.779,61	390.089,13	553,32	601,68	15.690,48	47,91		
010114	SUBSÍDIOS DE FÉRIAS E NATAL	35.278,46	17.652,03	27.753,08	421.414,93	314.010,52	305.957,59	13.058,30	10.101,05	15.690,48	37,01		
01011401	SUBSÍDIOS DE FÉRIAS E NATAL-PESSOAL DO QUADRO	30.050,76	15.030,34	22.525,38	421.414,93	314.010,52	305.957,59	11.401,00	7.455,04	15.690,48	37,94		
01011402	SUBSÍDIOS DE FÉRIAS E NATAL-PESSOAL OUTRA SITUACAO	5.227,70	2.621,69	5.227,70	421.414,93	314.010,52	305.957,59	1.657,30	2.606,01	15.690,48	31,70		
0207	POLÍCIA MUNICIPAL	68.996,64	48.698,32	48.698,32	48.698,32	27.819,39	26.827,79	26.827,79	20.878,93	991,60	38,88		
01	DESPESAS COM O PESSOAL	68.996,64	48.698,32	48.698,32	48.698,32	27.819,39	26.827,79	26.827,79	20.878,93	991,60	38,88		
0101	REMUNERAÇÕES CERTAS E PERMANENTES	68.996,64	48.698,32	48.698,32	48.698,32	27.819,39	26.827,79	26.827,79	20.878,93	991,60	38,88		
010104	PESSOAL DOS QUADROS- REGIME DO CONTRATO INDIVIDUAL DO TRABALHO	53.057,12	21.564,45	39.528,56	39.528,56	21.564,45	21.068,65	21.068,65	17.964,11	495,80	39,71		
01010401	PESSOAL EM FUNCOES	53.057,12	21.564,45	39.528,56	39.528,56	21.564,45	21.068,65	21.068,65	17.964,11	495,80	39,71		
010113	SUBSÍDIO DE REFEIÇÃO	6.930,00	4.665,00	4.665,00	4.665,00	2.656,89	2.656,89	2.656,89	2.008,11	38,34			
01011301	SUBSÍDIO DE REFEIÇÃO-PESSOAL QUADRO	6.930,00	4.665,00	4.665,00	4.665,00	2.656,89	2.656,89	2.656,89	2.008,11	38,34			
010114	SUBSÍDIOS DE FÉRIAS E NATAL	9.009,52	3.598,05	4.504,76	4.504,76	3.102,25	3.102,25	3.102,25	906,71	34,43			
01011401	SUBSÍDIOS DE FÉRIAS E NATAL-PESSOAL DO QUADRO	9.009,52	3.598,05	4.504,76	4.504,76	3.102,25	3.102,25	3.102,25	906,71	34,43			
0208	PESSOAL NÃO DOCENTE	841.737,00	405.779,61	540.890,73	540.890,73	405.779,61	390.089,13	390.089,13	135.111,12	15.690,48	46,34		
01	DESPESAS COM O PESSOAL	841.737,00	405.779,61	540.890,73	540.890,73	405.779,61	390.089,13	390.089,13	135.111,12	15.690,48	46,34		
0101	REMUNERAÇÕES CERTAS E PERMANENTES	841.737,00	405.779,61	540.890,73	540.890,73	405.779,61	390.089,13	390.089,13	135.111,12	15.690,48	46,34		
010104	PESSOAL DOS QUADROS- REGIME DO CONTRATO INDIVIDUAL DO TRABALHO	642.785,40	314.010,52	421.414,93	421.414,93	314.010,52	305.957,59	305.957,59	107.404,41	8.052,93	47,60		
01010401	PESSOAL EM FUNCOES	642.785,40	314.010,52	421.414,93	421.414,93	314.010,52	305.957,59	305.957,59	107.404,41	8.052,93	47,60		
010113	SUBSÍDIO DE REFEIÇÃO	85.470,00	38.546,37	62.735,00	62.735,00	38.546,37	38.546,37	38.546,37	24.188,63	45,10			
01011301	SUBSÍDIO DE REFEIÇÃO-PESSOAL QUADRO	85.470,00	38.546,37	62.735,00	62.735,00	38.546,37	38.546,37	38.546,37	24.188,63	45,10			
010114	SUBSÍDIOS DE FÉRIAS E NATAL	113.481,60	53.222,72	56.740,80	56.740,80	53.222,72	45.585,17	45.585,17	3.518,08	7.637,55	40,17		
01011401	SUBSÍDIOS DE FÉRIAS E NATAL-PESSOAL DO QUADRO	113.481,60	53.222,72	56.740,80	56.740,80	53.222,72	45.585,17	45.585,17	3.518,08	7.637,55	40,17		
0209	DAS - DIVISÃO DE AMBIENTE E SAUBRIDADE	536.433,26	366.054,81	240.715,88	240.715,88	240.715,88	229.384,81	229.384,81	125.338,93	11.331,07	42,76		
01	DESPESAS COM O PESSOAL	536.433,26	366.054,81	240.715,88	240.715,88	240.715,88	229.384,81	229.384,81	125.338,93	11.331,07	42,76		
0101	REMUNERAÇÕES CERTAS E PERMANENTES	536.433,26	366.054,81	240.715,88	240.715,88	240.715,88	229.384,81	229.384,81	125.338,93	11.331,07	42,76		
010104	PESSOAL DOS QUADROS- REGIME DO CONTRATO INDIVIDUAL DO TRABALHO	366.471,74	170.759,53	265.944,80	265.944,80	170.759,53	165.756,54	165.756,54	95.185,27	5.002,99	45,23		
01010401	PESSOAL EM FUNCOES	366.471,74	170.759,53	265.944,80	265.944,80	170.759,53	165.756,54	165.756,54	95.185,27	5.002,99	45,23		
01010404	RECRUTAMENTO DE PESSOAL PARA NOVOS POSTOS DE TRABALHO	31.889,60	170.759,53	170.759,53	170.759,53	170.759,53	165.756,54	165.756,54	95.185,27	5.002,99	49,94		
01010404	RECRUTAMENTO DE PESSOAL PARA NOVOS POSTOS DE TRABALHO	34.582,14	170.759,53	170.759,53	170.759,53	170.759,53	165.756,54	165.756,54	95.185,27	5.002,99	49,94		
010107	PESSOAL EM REGIME DE TAREFA OU AVENÇA	18.000,00	1.438,00	1.438,00	1.438,00	1.438,00	1.438,00	1.438,00	7,99	7,99			
010109	PESSOAL EM QUALQUER OUTRA SITUACAO	31.366,20	15.730,14	23.183,10	23.183,10	15.730,14	14.712,76	14.712,76	7.452,96	1.017,38	46,91		
010111	REPRESENTACAO	2.340,00	1.172,22	1.670,00	1.670,00	1.172,22	1.096,73	1.096,73	497,78	75,49	46,87		
010113	SUBSÍDIO DE REFEIÇÃO	50.505,00	20.191,41	35.810,00	35.810,00	20.191,41	20.191,41	20.191,41	15.638,59	39,98			
01011301	SUBSÍDIO DE REFEIÇÃO-PESSOAL QUADRO	49.350,00	19.676,25	34.675,00	34.675,00	19.676,25	19.676,25	19.676,25	14.938,75	39,87			
01011302	SUBSÍDIO DE REFEIÇÃO-PESSOAL OUTRA SITUACAO	1.155,00	515,16	1.155,00	1.155,00	515,16	515,16	515,16	639,84	44,60			
010114	SUBSÍDIOS DE FÉRIAS E NATAL	67.750,32	31.484,58	37.988,91	37.988,91	31.484,58	26.189,37	26.189,37	6.564,33	5.235,21	38,66		
01011401	SUBSÍDIOS DE FÉRIAS E NATAL-PESSOAL DO QUADRO	62.522,82	28.802,89	32.761,41	32.761,41	28.802,89	24.550,07	24.550,07	3.958,52	4.252,82	39,27		
01011402	SUBSÍDIOS DE FÉRIAS E NATAL-PESSOAL OUTRA SITUACAO	5.227,50	2.621,69	5.227,50	5.227,50	2.621,69	1.639,30	1.639,30	2.605,81	982,39	31,36		
01	Abonos Variáveis ou Eventuais	117.457,06	38.104,41	75.887,36	75.887,36	38.104,41	35.489,73	35.489,73	37.782,95	2.614,68	30,22		
010204	ASSMELIA MUNICIPAL	25.191,92	7.128,97	7.128,97	7.128,97	7.128,97	5.121,07	5.121,07	2.007,90	20,33			
0102	DESPESAS COM O PESSOAL	25.191,92	7.128,97	7.128,97	7.128,97	7.128,97	5.121,07	5.121,07	2.007,90	20,33			
010204	ABONOS VARIÁVEIS OU EVENTUAIS	25.191,92	7.128,97	7.128,97	7.128,97	7.128,97	5.121,07	5.121,07	2.007,90	20,33			
010204	AJUDAS DE CUSTO	5.000,00	7.128,97	7.128,97	7.128,97	7.128,97	5.121,07	5.121,07	2.007,90	20,33			
010213	OUTROS SUPLEMENTOS E PRÊMIOS	20.191,92	7.128,97	7.128,97	7.128,97	7.128,97	5.121,07	5.121,07	2.007,90	20,33			
01021302	OUTROS	20.191,92	7.128,97	7.128,97	7.128,97	7.128,97	5.121,07	5.121,07	2.007,90	20,33			
Total :		4.727.672,59	2.252.159,04	3.176.959,69	3.176.959,69	2.252.159,04	2.136.027,70	2.136.027,70	924.800,65	116.131,34	45,18*		

Período : 2020/01/01 - 2020/06/30 Desagregar : S

Euros

Rubrica	Designação	Despesas por pagar de períodos anteriores	Doações corrigidas	Cativos / desactivos	Compromissos	Obrigações	Despesas pagas líquidas de reposições			Compromissos a transferir	Obrigações por pagar	Grau de Execução Orçamental		
							Períodos anteriores	Período corrente	Total			Períodos anteriores	Período corrente	
		(1)	(2)	(3)	(4)	(5)	(6)	(7)	(8) = (6)+(7)	(9) = (4) - (5)	(10) = (5) - (8)	(11) = (6) / (2)x100	(12) = (7) / (2)x100	
0202	0103	SEGURANÇA SOCIAL	68.821,46		68.821,46	37.345,98	3.235,00	25.143,60	28.378,60	31.275,48	8.267,38	4,70	36,53	
	010302	ENCARGOS COM A SAÚDE	820,00		820,00	128,05	3.235,00	128,05	128,05	491,95			15,62	
	010305	CONTRIBUIÇÕES PARA A SEGURANÇA SOCIAL	68.001,46		68.001,46	37.217,93		25.015,55	28.250,55	30.783,53	8.267,38	4,76	36,79	
	01030502	Segurança Social dos Funcionários Públicos	18.948,94		18.948,94	9.213,26		6.752,46	6.752,46	9.733,66	2.462,80		35,64	
	0103050201	Caixa Geral de Aposentações	18.948,94		18.948,94	9.213,26		6.752,46	6.752,46	9.733,66	2.462,80		35,64	
	01030503	Segurança Social - regime geral	49.052,52		49.052,52	28.004,67		18.263,09	21.498,09	21.049,85	6.504,58		37,23	
		DAP - DIVISÃO ADMINISTRATIVA E FINANCEIRA	365.878,85		365.878,85	175.237,53		157.781,85	160.352,38	76.937,35	14.685,15		0,70	43,12
	01	DESPESAS COM O PESSOAL	365.878,85		365.878,85	175.237,53		157.781,85	160.352,38	76.937,35	14.685,15		0,70	43,12
	0103	SEGURANÇA SOCIAL	365.878,85		365.878,85	175.237,53		157.781,85	160.352,38	76.937,35	14.685,15		0,70	43,12
	010301	ENCARGOS COM O SMS	90.000,00		90.000,00	37.669,90		37.669,90	37.669,90	2.374,00				41,86
	010302	ENCARGOS COM A SAÚDE	6.000,00		6.000,00	2.126,00		2.126,00	2.126,00	1.874,72				35,43
	010304	PRESTAÇÕES FAMILIARES	3.200,00		3.200,00	725,28		725,28	725,28	1.874,72				22,66
	010305	CONTRIBUIÇÕES PARA A SEGURANÇA SOCIAL	196.678,85		196.678,85	87.066,17		69.610,49	72.181,02	62.312,22	14.885,15		1,31	35,39
	01030501	Assistência na doença dos funcionários públicos	85.000,00		85.000,00	33.842,36		33.842,36	33.842,36	24.657,64				39,81
	01030502	Segurança Social dos Funcionários Públicos	74.749,46		74.749,46	33.095,96		23.720,76	23.720,76	20.853,04	9.375,20			31,73
0103050201	Caixa Geral de Aposentações	74.749,46		74.749,46	33.095,96		23.720,76	23.720,76	20.853,04	9.375,20			31,73	
01030503	Segurança Social - regime geral	56.929,39		56.929,39	20.127,85		12.047,37	14.617,90	16.800,54	5.509,95			32,62	
010309	SEGUROS	70.000,00		70.000,00	47.650,18		47.650,18	47.650,18	10.376,41				68,07	
01030901	SEGURO DE ACIDENTES DE TRABALHO E DOENÇAS PROFISSIONAIS	70.000,00		70.000,00	47.650,18		47.650,18	47.650,18	10.376,41				68,07	
0203	DAGA - DIVISÃO DE ADMINISTRAÇÃO GERAL E ATENDIMENT	127.065,40		127.065,40	61.629,84		43.105,50	45.764,43	41.567,93	15.865,41			33,92	
01	DESPESAS COM O PESSOAL	127.065,40		127.065,40	61.629,84		43.105,50	45.764,43	41.567,93	15.865,41			33,92	
0103	SEGURANÇA SOCIAL	127.065,40		127.065,40	61.629,84		43.105,50	45.764,43	41.567,93	15.865,41			33,92	
010302	ENCARGOS COM A SAÚDE	9.200,00		9.200,00	2.573,48		2.573,48	2.573,48	4.326,52				27,97	
010304	PRESTAÇÕES FAMILIARES	3.300,00		3.300,00	1.662,54		1.662,54	1.662,54	2.337,46				50,38	
010305	CONTRIBUIÇÕES PARA A SEGURANÇA SOCIAL	114.565,40		114.565,40	57.393,82		38.869,48	41.528,41	36.003,95	15.865,41			33,93	
01030502	Segurança Social dos Funcionários Públicos	82.623,51		82.623,51	35.752,59		25.655,41	25.655,41	25.703,29	10.097,18			31,05	
0103050201	Caixa Geral de Aposentações	82.623,51		82.623,51	35.752,59		25.655,41	25.655,41	25.703,29	10.097,18			31,05	
01030503	Segurança Social - regime geral	31.941,89		31.941,89	21.641,23		13.214,07	15.873,00	10.300,66	5.768,23			41,37	
0204	DOS - DIVISÃO DE DESENVOLVIMENTO SOCIAL	235.539,06		235.539,06	117.627,36		79.911,10	88.382,95	61.408,78	29.244,41			33,93	
01	DESPESAS COM O PESSOAL	235.539,06		235.539,06	117.627,36		79.911,10	88.382,95	61.408,78	29.244,41			33,93	
010302	SEGURANÇA SOCIAL	235.539,06		235.539,06	117.627,36		79.911,10	88.382,95	61.408,78	29.244,41			33,93	
010304	ENCARGOS COM A SAÚDE	17.000,00		17.000,00	6.358,25		6.358,25	6.358,25	6.141,75				33,93	
010304	PRESTAÇÕES FAMILIARES	4.800,00		4.800,00	2.494,40		2.494,40	2.494,40	1.505,60				37,40	
010305	CONTRIBUIÇÕES PARA A SEGURANÇA SOCIAL	213.739,06		213.739,06	108.774,71		71.058,45	79.530,30	53.761,43	29.244,41			33,25	
01030502	Segurança Social dos Funcionários Públicos	83.899,06		83.899,06	39.369,96		28.170,18	28.170,18	23.554,33	11.199,78			33,58	
0103050201	Caixa Geral de Aposentações	83.899,06		83.899,06	39.369,96		28.170,18	28.170,18	23.554,33	11.199,78			33,58	
01030503	Segurança Social - regime geral	129.840,00		129.840,00	69.404,75		42.868,27	51.360,12	30.207,10	18.044,63			33,03	
0205	DOM - DIVISÃO DE OBRAS MUNICIPAIS	197.126,18		197.126,18	89.116,53		4.109,47	66.356,97	58.582,49	22.759,56			31,58	
01	DESPESAS COM O PESSOAL	197.126,18		197.126,18	89.116,53		4.109,47	66.356,97	58.582,49	22.759,56			31,58	
0103	SEGURANÇA SOCIAL	197.126,18		197.126,18	89.116,53		4.109,47	66.356,97	58.582,49	22.759,56			31,58	
010302	ENCARGOS COM A SAÚDE	10.000,00		10.000,00	3.427,75		3.427,75	3.427,75	4.072,25				34,28	
010304	PRESTAÇÕES FAMILIARES	7.200,00		7.200,00	2.679,90		2.679,90	2.679,90	2.420,10				37,22	
010305	CONTRIBUIÇÕES PARA A SEGURANÇA SOCIAL	179.926,18		179.926,18	83.008,88		56.139,85	60.249,32	52.090,14	22.759,56			31,20	
01030502	Segurança Social dos Funcionários Públicos	105.790,00		105.790,00	52.009,21		37.106,69	37.106,69	29.439,29	14.902,52			35,08	
0103050201	Caixa Geral de Aposentações	105.790,00		105.790,00	52.009,21		37.106,69	37.106,69	29.439,29	14.902,52			35,08	
01030503	Segurança Social - regime geral	74.136,18		74.136,18	30.999,67		4.109,47	23.103,16	22.651,85	7.857,04			25,67	
0206	DOP - DIVISÃO DE OBRAS PARTICULARES	64.818,69		64.818,69	56.034,17		1.572,02	24.130,69	23.484,90	8.418,58			34,80	
01	DESPESAS COM O PESSOAL	64.818,69		64.818,69	56.034,17		1.572,02	24.130,69	23.484,90	8.418,58			34,80	
	Total :	21.045,78	5.814.368,68	3.996.447,35	2.764.081,72	21.045,78	2.534.585,91	2.555.631,69	1.232.355,63	208.460,03		0,3	43,59	

Período : 2020/01/01 a 2020/06/30 Desagregar : S

Rubrica	Designação	Despesas por períodos anteriores (1)	Doações corrigidas (2)	Cativos / descativos (3)	Compromissos (4)	Obrigações (5)	Despesas pagas líquidas de reposições		Compromissos a transferir (9) = (4) - (5)	Obrigações por pagar (10) = (5) - (8)	Grau de Execução Orçamental	
							Período corrente (7)	Total (8) = (6) + (7)			Períodos anteriores (11) = (6) / (2) x 100	Período corrente (12) = (7) / (2) x 100
0103	SEGURANÇA SOCIAL	1.572,02	64.818,69		56.034,17	32.549,27	1.572,02	22.558,67	23.484,90	8.418,58	2,43	34,80
010302	ENCARGOS COM A SAÚDE		4.500,00		3.250,00	1.449,61		1.449,61	1.800,39			32,21
010304	PRESTAÇÕES FAMILIARES		400,00		300,00				21.384,51	8.418,58	2,62	35,23
010305	CONTRIBUIÇÕES PARA A SEGURANÇA SOCIAL	1.572,02	59.918,69		52.484,17	31.099,66	1.572,02	21.109,06	21.384,51	8.418,58		35,13
01030502	Segurança Social dos Funcionários Públicos		37.646,03		30.211,51	18.516,91		13.225,39	11.674,60	5.311,52		
0103050201	Caixa Geral de Aposentações		37.646,03		30.211,51	18.516,91		13.225,39	11.674,60	5.311,52		
01030503	Segurança Social - regime geral	1.572,02	22.272,66		22.272,66	12.562,75	1.572,02	7.883,67	9.709,91	3.107,06	7,06	35,13
0207	POLÍCIA MUNICIPAL		17.972,08		13.551,00	7.339,26		5.623,41	6.211,74	1.715,85		35,40
01	DESPESAS COM O PESSOAL		17.972,08		13.551,00	7.339,26		5.623,41	6.211,74	1.715,85		31,29
0103	SEGURANÇA SOCIAL		17.972,08		13.551,00	7.339,26		5.623,41	6.211,74	1.715,85		31,29
010302	ENCARGOS COM A SAÚDE		1.500,00		1.500,00	709,63		739,63	760,37			49,31
010304	PRESTAÇÕES FAMILIARES		900,00		750,00	563,64		563,64	186,36			62,63
010305	CONTRIBUIÇÕES PARA A SEGURANÇA SOCIAL	1.572,02	15.572,08		11.301,00	6.035,99		4.320,14	5.265,01	1.715,85		27,74
01030502	Segurança Social dos Funcionários Públicos		15.572,08		11.301,00	6.035,99		4.320,14	5.265,01	1.715,85		27,74
0103050201	Caixa Geral de Aposentações		15.572,08		11.301,00	6.035,99		4.320,14	5.265,01	1.715,85		27,74
0208	PESSOAL MÃO DECENTE	3.854,22	183.111,78		139.872,17	92.581,28		63.426,01	47.290,89	25.301,05	2,10	34,64
01	DESPESAS COM O PESSOAL	3.854,22	183.111,78		139.872,17	92.581,28		63.426,01	47.290,89	25.301,05	2,10	34,64
0103	SEGURANÇA SOCIAL	3.854,22	183.111,78		139.872,17	92.581,28		63.426,01	47.290,89	25.301,05	2,10	34,64
010304	PRESTAÇÕES FAMILIARES		3.000,00		2.250,00	1.126,83		1.126,83	1.123,17			37,56
010305	CONTRIBUIÇÕES PARA A SEGURANÇA SOCIAL	3.854,22	180.111,78		137.622,17	91.454,45		62.299,18	46.167,72	25.301,05	2,14	34,59
01030502	Segurança Social dos Funcionários Públicos		116.934,88		88.473,72	58.792,32		41.966,10	29.681,40	16.826,22		35,89
0103050201	Caixa Geral de Aposentações		116.934,88		88.473,72	58.792,32		41.966,10	29.681,40	16.826,22		35,89
01030503	Segurança Social - regime geral	3.854,22	63.176,90		49.148,45	32.662,13		20.333,08	16.486,32	8.474,83	6,10	32,18
0209	DAS - DIVISÃO DE AMBIENTE E SALUBRIDADE	3.900,50	138.076,00		105.643,50	66.830,35		47.480,41	38.813,15	15.449,44	2,82	34,39
01	DESPESAS COM O PESSOAL	3.900,50	138.076,00		105.643,50	66.830,35		47.480,41	38.813,15	15.449,44	2,82	34,39
0103	SEGURANÇA SOCIAL	3.900,50	138.076,00		105.643,50	66.830,35		47.480,41	38.813,15	15.449,44	2,82	34,39
010302	ENCARGOS COM A SAÚDE		9.200,00		8.200,00	6.404,64		6.404,64	1.795,36			69,62
010304	PRESTAÇÕES FAMILIARES		2.000,00		1.500,00	822,74		892,74	607,26			44,64
010305	CONTRIBUIÇÕES PARA A SEGURANÇA SOCIAL	3.900,50	126.876,00		95.943,50	59.532,97		40.183,03	36.410,53	15.449,44	3,07	31,67
01030502	Segurança Social dos Funcionários Públicos		55.789,08		42.899,27	28.414,13		20.496,20	14.485,14	7.917,93		36,74
0103050201	Caixa Geral de Aposentações		55.789,08		42.899,27	28.414,13		20.496,20	14.485,14	7.917,93		36,74
01030503	Segurança Social - regime geral	3.900,50	71.086,92		53.044,23	31.118,84		19.686,83	21.925,39	7.531,51	5,49	27,69
01	Aquisição de bens e serviços	359.559,83	4.825.693,66		3.392.428,97	1.838.526,57		1.421.027,90	1.553.902,40	70.422,01	7,19	29,42
ASSEMBLEIA MUNICIPAL		1.107,00	11.000,00		4.433,00	2.224,00		256,00	2.209,00	861,00	10,06	2,33
02	AQUISIÇÃO DE BENS E SERVIÇOS	1.107,00	11.000,00		4.433,00	2.224,00		256,00	2.209,00	861,00	10,06	2,33
0201	AQUISIÇÃO DE BENS	246,00	2.000,00		683,00	502,00		246,00	181,00		12,30	12,80
020121	OUTROS BENS	246,00	2.000,00		683,00	502,00		246,00	181,00		12,30	12,80
02012199	DIVERSOS	246,00	2.000,00		683,00	502,00		246,00	181,00		12,30	12,80
0202	AQUISIÇÃO DE SERVIÇOS	861,00	9.000,00		3.750,00	1.722,00		861,00	2.028,00	861,00	22,96	22,96
020209	COMUNICAÇÕES		625,00									
020210	TRANSPORTES		4.000,00									
020211	REPRESENTAÇÃO DOS SERVIÇOS		3.750,00		3.750,00	1.722,00		861,00	2.028,00	861,00	22,96	22,96
020225	OUTROS SERVIÇOS	861,00	3.750,00		3.750,00	1.722,00		861,00	2.028,00	861,00	22,96	22,96
02022599	DIVERSOS	861,00	3.750,00		3.750,00	1.722,00		861,00	2.028,00	861,00	22,96	22,96
02	CÂMARA MUNICIPAL	358.452,83	4.818.693,66		3.387.995,97	1.836.302,57		1.420.771,90	1.551.693,40	69.561,01	7,18	28,48
0201	EM - EXECUTIVO MUNICIPAL	28.194,93	123.950,00		67.202,28	34.513,43		5.258,90	32.688,85	7.299,03	17,71	4,24
020115	AQUISIÇÃO DE BENS E SERVIÇOS	28.194,93	123.950,00		67.202,28	34.513,43		5.258,90	32.688,85	7.299,03	17,71	4,24
020115	AQUISIÇÃO DE BENS	71,72	15.900,00		208,72	208,72		86,00	157,72	51,00	0,45	0,74
020115	PRÊMIOS, COMBORAÇÕES E OBRERTAS		7.500,00									
020119	ARTIGOS HONORÍFICOS E DE DECORAÇÃO		1.000,00									
020121	OUTROS BENS	71,72	7.400,00		208,72	208,72		86,00	157,72	51,00	0,97	1,15
02012199	DIVERSOS	71,72	7.400,00		208,72	208,72		86,00	157,72	51,00	0,97	1,15
0202	AQUISIÇÃO DE SERVIÇOS	28.123,21	108.050,00		66.993,56	34.304,71		5.172,90	32.688,85	7.248,03	20,25	4,79
Total :		31.551,24	6.245.247,23		4.316.189,91	2.965.824,60		2.674.016,41	1.350.363,31	260.256,95	1,51	42,82

Período : 2020/01/01 a 2020/06/30 Desagregar : S

Buros

Rubrica	Designação	Despesas por períodos anteriores	Dotações corrigidas	Cativos / descativos	Compromissos	Obrigações	Despesas pagas líquidas de reposições			Compromissos a transferir	Obrigações por pagar	Grau de Execução Orçamental	
							Períodos anteriores	Período corrente	Total			Períodos anteriores	Período corrente
		(1)	(2)	(3)	(4)	(5)	(6)	(7)	(8) = (6)+(7)	(9) = (4)-(5)	(10) = (5)-(8)	(11) = (6)/(2)x100	(12) = (7)/(2)x100
020211	REPRESENTAÇÃO POR SERVIÇOS	400,00	7.500,00		400,00	400,00	400,00	400,00	400,00	25.498,00	6.239,43	5,33	3,03
020214	ESTUDIOS, PARCERES, PROJETOS E CONSULTORIA	24.689,43	65.000,00		52.155,43	26.657,43	18.450,00	1.968,00	20.418,00	25.498,00	6.239,43	28,38	
020220	OUTROS TRABALHOS ESPECIALIZADOS	1.512,90	6.150,00		6.051,60	2.521,50	1.512,90	1.512,90	1.512,90	3.530,10	1.008,60	24,60	
020225	Maintenance de sistemas informáticos	1.512,90	6.150,00		6.051,60	2.521,50	1.512,90	1.512,90	1.512,90	3.530,10	1.008,60	24,60	
020225	OUTROS SERVIÇOS	1.520,88	29.400,00		8.386,53	4.725,78	1.520,88	3.204,90	4.725,78	3.660,75	5,17	5,17	10,90
020225	Serviços de Publicidade	1.070,88	18.500,00		4.859,28	4.244,28	1.070,88	3.173,40	4.244,28	615,00	5,79	5,79	17,15
020225	DIVERSOS	450,00	10.900,00		3.527,25	481,50	450,00	31,50	481,50	3.045,75	4,13	4,13	0,29
0202	DAF - DIVISÃO ADMINISTRATIVA E FINANCEIRA	58.343,84	990.206,18		729.288,38	445.587,07	58.343,84	359.044,26	417.388,10	283.697,31	28.198,97	5,89	36,26
02	AQUISIÇÃO DE BENS E SERVIÇOS	58.343,84	990.206,18		729.288,38	445.587,07	58.343,84	359.044,26	417.388,10	283.697,31	28.198,97	5,89	36,26
0201	AQUISIÇÃO DE BENS	29.046,70	278.400,00		150.251,08	142.657,13	29.046,70	106.395,22	135.441,92	47.593,95	7.215,21	10,43	38,22
020102	COMBUSTÍVEIS E LUBRIFICANTES	14.003,38	134.200,00		103.838,06	81.481,01	14.003,38	66.135,70	80.139,08	22.357,05	1.341,93	10,43	49,28
02010201	Gasolina	7.200,00	7.200,00		7.200,00	600,00	7.200,00	600,00	600,00	6.600,00	8,33	8,33	
02010209	OUTROS	14.003,38	127.000,00		96.638,06	80.881,01	14.003,38	65.535,70	79.539,08	15.757,05	1.341,93	11,03	51,60
020107	VESTUÁRIO E ARTIGOS PESSOAIS	6.581,12	20.000,00		6.581,12	6.581,12	6.581,12	6.581,12	6.581,12			32,91	
020108	MATERIAL DE ESCRITÓRIO	2.522,31	25.500,00		16.188,15	8.414,91	2.522,31	5.721,01	8.243,32	7.773,24	171,59	9,89	22,44
020118	LIVROS E DOCUMENTAÇÃO TÉCNICA	500,00	500,00		120,00	60,00	500,00	60,00	60,00	60,00		6,05	12,00
020121	OUTROS BENS	5.939,89	98.200,00		63.523,75	46.120,09	5.939,89	34.478,51	40.418,40	17.403,66	5.701,69	6,05	35,11
02012108	Ração para animais	4.500,00	4.500,00		3.968,55	825,26	4.500,00	825,26	825,26	3.143,29	10,34	10,34	
02012109	DIVERSOS	5.939,89	93.700,00		59.555,20	45.294,83	5.939,89	33.653,25	39.593,14	14.260,37	6,34	6,34	35,92
0202	AQUISIÇÃO DE SERVIÇOS	23.257,14	711.806,18		539.033,30	302.929,94	23.257,14	252.649,04	281.946,18	236.103,36	20.983,76	4,12	35,49
020203	CONSERVAÇÃO DE BENS	9.500,00	9.500,00		6.153,75	653,75	9.500,00	500,00	500,00	5.000,00	153,75	5,26	5,26
02020309	OUTROS	9.500,00	9.500,00		6.153,75	653,75	9.500,00	500,00	500,00	5.000,00	153,75	5,26	5,26
020208	LOCAÇÃO DE OUTROS BENS	2.266,18	7.306,18		2.266,18	1.267,00	2.266,18	1.267,00	1.267,00	999,18		1,10	17,34
020209	COMUNICAÇÕES	1.212,11	110.000,00		91.417,49	51.028,49	1.212,11	49.621,45	50.833,56	40.389,00	194,93	1,10	45,11
020212	SEGuros	67.000,00	67.000,00		66.272,45	39.152,62	67.000,00	39.152,62	39.152,62	27.119,83	58,44	58,44	
020214	ESTUDIOS, PARCERES, PROJETOS E CONSULTORIA	3.905,25	67.200,00		48.662,65	23.693,65	3.905,25	19.788,40	23.693,65	24.969,00	29,45	5,61	29,45
020215	FORMAÇÃO	9.000,00	9.000,00		3.207,00	942,00	9.000,00	672,00	672,00	2.265,00	270,00	7,47	68,20
020220	OUTROS TRABALHOS ESPECIALIZADOS	56.000,00	56.000,00		38.190,84	38.190,84	56.000,00	38.190,84	38.190,84	11.808,66	16.534,60	28,30	30,27
02022004	Maintenance de sistemas informáticos	56.000,00	56.000,00		38.190,84	38.190,84	56.000,00	38.190,84	38.190,84	11.808,66	16.534,60	28,30	30,27
020224	ENCARGOS DE COBRANÇA DE RECEITAS	4.538,70	120.000,00		67.038,70	35.276,41	4.538,70	30.737,71	30.737,71	31.762,29	7,38	3,78	25,61
020225	OUTROS SERVIÇOS	19.641,08	265.800,00		215.824,24	112.725,18	19.641,08	72.719,02	92.360,10	103.099,06	20.365,08	7,39	27,36
02022504	Maintenance de equipamentos administrativos	1.324,73	22.500,00		19.147,27	8.094,67	1.324,73	6.769,94	8.094,67	11.052,60	30,09	5,89	30,09
02022505	Serviços de Turismo	9.198,20	32.500,00		21.738,05	9.198,20	9.198,20	15.134,90	15.134,90	11.808,66	16.534,60	28,30	30,27
02022506	Proteção civil e defesa da floresta	50.000,00	50.000,00		43.558,36	31.669,50	50.000,00	15.134,90	15.134,90	11.808,66	16.534,60	28,30	30,27
02022507	Serviços notariais e de registros	2.500,00	2.500,00		5.000,00	2.276,50	2.500,00	2.276,50	2.276,50	2.723,50	22,77	22,77	
02022509	Publicação de anúncios e editais	10.000,00	10.000,00		54.963,93	13.184,55	10.000,00	13.184,55	13.184,55	41.779,38	18,84	18,84	
02022512	Conservação e limpeza de vias e espaços públicos	70.000,00	70.000,00		71.416,63	48.301,76	70.000,00	35.353,13	44.471,28	23.114,87	3.830,48	11,65	45,15
02022599	DIVERSOS	4.669,27	147.425,00		75.021,38	31.246,20	4.669,27	25.280,57	29.944,62	43.775,18	1.301,58	3,16	17,15
0203	DMGA - DIVISÃO DE ADMINISTRAÇÃO GERAL E ATENDIMENTO	4.669,27	147.425,00		75.021,38	31.246,20	4.669,27	25.280,57	29.944,62	43.775,18	1.301,58	3,16	17,15
02	AQUISIÇÃO DE BENS E SERVIÇOS	3.514,71	47.165,00		23.917,74	10.493,04	3.514,71	5.734,35	9.249,06	13.424,70	1.243,98	7,45	12,16
020102	COMBUSTÍVEIS E LUBRIFICANTES	2.400,00	2.400,00		2.400,00	200,00	2.400,00	200,00	200,00	2.200,00	200,00	8,33	8,33
02010202	Gasoleo	2.400,00	2.400,00		2.400,00	200,00	2.400,00	200,00	200,00	2.200,00	200,00	8,33	8,33
020104	LIMPEZA E HIGIENE	1.748,10	14.200,00		10.967,25	4.985,79	1.748,10	1.993,71	3.741,81	5.981,46	1.243,98	12,31	14,04
020107	VESTUÁRIO E ARTIGOS PESSOAIS	1.738,11	9.000,00		2.162,66	2.162,66	1.738,11	424,55	2.162,66			19,31	4,72
020118	LIVROS E DOCUMENTAÇÃO TÉCNICA	350,00	350,00		8.387,83	3.144,59	350,00	3.116,09	3.144,59	5.243,24	14,69	0,13	14,69
020121	OUTROS BENS	28,50	21.215,00		8.387,83	3.144,59	28,50	3.116,09	3.144,59	5.243,24	14,69	0,13	14,69
02012106	Material de eleições	28,50	20.215,00		51.103,64	20.753,16	28,50	19.546,22	20.695,56	30.350,48	57,60	1,15	14,50
02012199	DIVERSOS	1.154,56	100.260,00		1.396,00	1.396,00	1.154,56	1.396,00	1.396,00			1,15	14,50
0202	AQUISIÇÃO DE SERVIÇOS	3.500,00	3.500,00		3.500,00	3.500,00	3.500,00	3.500,00	3.500,00			1,15	14,50
020203	CONSERVAÇÃO DE BENS	3.500,00	3.500,00		3.500,00	3.500,00	3.500,00	3.500,00	3.500,00			1,15	14,50
	Total :	121.533,00	7.390.668,41		5.156.385,59	3.456.209,42	115.293,57	3.043.367,92	3.159.261,49	1.680.176,17	286.947,93	1,54	41,19

Período : 2020/01/01 2020/06/30 Desagregar : S

Euros

Rubrica	Designação	Despesas por períodos anteriores	Dotações corrigidas	Cativos / descativos	Compromissos	Obrigações	Despesas pagas líquidas de reposições			Compromissos a transferir	Obrigações por pagar	Grau de Execução Orçamental	
							Períodos anteriores	Período corrente	Total			Períodos anteriores	Período corrente
		(1)	(2)	(3)	(4)	(5)	(6)	(7)	(8) = (5)+(7)	(9) = (4) - (5)	(10) = (5) - (8)	(11) = (6) / (2) x 100	(12) = (7) / (2) x 100
02020399	Outros		3.500,00		1.396,00	1.396,00	1.396,00	1.396,00	1.396,00			39,89	
020214	ESTUDOS, PARCERES, PROJECTOS E CONSULTADORIA		44.450,00		40.986,72	16.499,48	16.499,48	16.499,48	16.499,48	24.487,24	57,60	36,95	
020225	OUTROS SERVIÇOS	1.154,56	52.110,00		8.720,92	2.857,68	1.149,34	1.650,74	2.800,08	5.863,24		2,21	3,17
0202501	Serviços sócio-culturais e desportivos	1.023,30	12.500,00		1.023,30	1.023,30	1.023,30	1.023,30	1.023,30			8,19	
0202508	Serviços judiciais e de peritos		14.000,00		805,80	805,80		805,80					
0202510	Serviços de Publicidade		5.000,00										
0202599	DIVERSOS	131,26	20.610,00		6.891,82	1.028,58	126,04	844,94	970,98	5.863,24	57,60	4,10	
0204	DDS - DIVISÃO DE DESENVOLVIMENTO SOCIAL	83.933,92	899.745,39		651.829,56	347.411,48	79.746,47	264.620,39	344.366,86	304.418,08	3.044,62	8,86	29,41
0201	AQUISIÇÃO DE BENS E SERVIÇOS	83.933,92	899.745,39		651.829,56	347.411,48	79.746,47	264.620,39	344.366,86	304.418,08	3.044,62	8,86	29,41
0201	AQUISIÇÃO DE BENS	8.806,79	133.855,39		51.311,04	23.007,84	8.806,79	12.469,59	28.303,20	1.731,46	6,58	9,32	
020102	COMBUSTÍVEIS E LUBRIFICANTES		8.400,00		3.600,00	350,00		350,00		3.250,00		4,17	
02010202	Gasóleo		8.400,00		3.600,00	350,00		350,00		3.250,00		4,17	
020120	MATERIAL DE EDUCAÇÃO, CULTURA E RECREIO	89,40	22.600,00		6.988,80	1.198,79	89,40	1.048,99	1.138,99	5.740,01	60,40	4,64	4,64
020121	OUTROS BENS	8.717,39	102.855,39		40.802,24	21.459,05	8.717,39	11.070,60	19.787,99	19.343,19	1.671,06	8,48	10,76
02012104	Produtos químicos		10.830,00		1.180,80	1.180,80		1.180,80					10,90
02012107	Fruta escolar	3.212,96	10.175,39		4.347,23	4.347,23	3.212,96	1.134,27	4.347,23			31,58	11,15
02012108	Ração para animais	45.700,00	45.700,00		20.019,52	8.486,81	5.504,43	2.381,36	7.885,79	11.532,71	601,02	12,04	5,21
02012199	DIVERSOS	5.504,43	36.150,00		15.254,67	7.444,21	5.504,43	6.374,17	6.374,17	7.810,48	1.070,04	17,63	17,63
0202	AQUISIÇÃO DE SERVIÇOS	75.127,13	765.890,00		600.518,52	324.403,64	70.939,68	252.150,80	323.090,48	276.114,88	1.313,16	9,26	32,92
020203	CONSERVAÇÃO DE BENS		2.500,00		69,37	69,37				69,37			
02020399	Outros		2.500,00		69,37	69,37				69,37			
020208	LOCAÇÃO DE OUTROS BENS	1.647,89	99.100,00		2.742,10	2.742,10	1.647,89	33.969,65	2.742,10	33.109,42	901,11	1,66	78,35
020214	ESTUDOS, PARCERES, PROJECTOS E CONSULTADORIA				69.628,07	36.518,65			35.617,54				34,28
020220	OUTROS TRABALHOS ESPECIALIZADOS		3.500,00		372,08	372,08			372,08				10,63
02022003	Análises de água		3.500,00		372,08	372,08			372,08				10,63
020225	OUTROS SERVIÇOS	73.479,24	657.290,00		527.706,90	284.770,81	69.231,79	215.066,97	284.358,76	242.936,09	412,05	10,54	32,72
0202501	Serviços sócio-culturais e desportivos	11.236,96	128.320,00		66.685,64	23.428,21	11.236,96	12.191,25	23.428,21	43.257,43	8,76	9,50	
0202502	Serviços de educação	61.224,37	594.400,00		448.726,71	258.115,83	57.036,92	201.078,91	258.115,83	195.610,88	11,31	39,86	
0202599	DIVERSOS	1.017,91	24.570,00		12.294,55	3.226,77	1.017,91	1.796,81	2.814,72	9.067,78	4,14	4,14	
0205	DOM - DIVISÃO DE OBRAS MUNICIPAIS	141.799,83	1.774.872,00		1.270.459,74	682.644,24	139.761,55	516.029,69	655.791,24	587.815,50	29,07	29,07	
0201	AQUISIÇÃO DE BENS E SERVIÇOS	38.282,27	351.700,00		273.288,46	129.802,99	38.282,27	74.795,69	113.077,36	143.485,47	16.725,63	21,27	
020102	COMBUSTÍVEIS E LUBRIFICANTES	35.241,45	285.000,00		243.371,86	104.719,21	35.241,45	59.533,85	94.775,30	138.652,65	20,89	20,89	
02010201	Gasolina	1.095,59	10.000,00		3.907,34	2.486,36	1.095,59	1.390,77	2.486,36	1.420,98	10,96	13,91	
02010202	Gasóleo	30.582,70	265.000,00		233.930,59	96.928,89	30.582,70	56.644,19	87.226,89	137.001,70	9.702,00	21,38	
02010299	OUTROS	3.563,16	10.000,00		5.533,93	5.303,96	3.563,16	1.498,89	5.062,05	229,97	241,91	35,63	14,99
020117	PERMANENTES E UTENSÍLIOS	1.514,44	10.000,00		4.240,05	3.904,37	1.514,44	2.199,06	3.711,50	335,68	190,87	15,14	21,99
020118	LIVROS E DOCUMENTAÇÃO TÉCNICA		500,00										
020121	OUTROS BENS	1.526,38	56.200,00		25.676,55	21.179,41	1.526,38	13.062,18	14.588,56	4.497,14	6.590,85	2,72	23,24
02012101	Materiais para conservação e manutenção de edifícios e equipamentos municipais	963,16	11.500,00		11.117,07	8.715,27	963,16	3.220,92	4.184,08	2.401,80	4.531,19	8,38	28,01
02012102	Materiais para conservação e manutenção dos estabelecimentos de ensino	530,32	16.000,00		3.559,70	3.157,55	530,32	981,54	1.511,86	402,15	1.645,69	3,31	6,13
02012103	Materiais de topografia e desenho		3.000,00										
02012104	Produtos químicos		3.000,00										
02012105	Brigadas Municipais		1.000,00										
02012108	Ração para animais	27,00	500,00		140,65	140,65	27,00	113,65	140,65			2,70	11,37
02012199	DIVERSOS	5,90	21.200,00		10.859,13	9.165,94	5,90	8.746,07	8.751,97	1.693,19	0,03	41,26	
0202	AQUISIÇÃO DE SERVIÇOS	103.517,56	1.423.172,00		997.171,28	552.841,25	101.479,28	441.234,60	542.713,88	444.330,03	10.127,37	7,13	31,00
020201	ENCARGOS DE INSTALAÇÕES	56.313,89	985.000,00		710.126,02	432.063,67	56.313,89	375.749,78	432.063,67	278.062,35	5,72	38,15	
02020101	Energia elétrica em edifícios e equipamentos	35.712,01	500.000,00		425.126,02	232.570,20	35.712,01	216.858,19	252.570,20	172.555,82	7,14	43,37	
02020102	Iluminação Pública	20.601,88	485.000,00		285.000,00	179.493,47	20.601,88	158.891,59	179.493,47	105.506,53	4,25	32,76	
020203	CONSERVAÇÃO DE BENS	37.850,90	265.000,00		185.054,59	77.337,93	35.812,62	33.091,68	68.904,30	107.716,66	8.433,63	13,51	12,49
	Total :	301.217,64	9.727.373,80		6.822.733,27	4.386.240,72	290.785,54	3.778.679,40	4.063.464,94	2.436.492,55	316.775,78	2,99	38,85

Período : 2020/01/01 - 2020/06/30 Desagregar : S

Euros

Rubrica	Designação	Despesas por pagar de períodos anteriores (1)	Dotações corrigidas (2)	Cativos / descativos (3)	Compromissos (4)	Obrigações (5)	Despesas pagas líquidas de reposições		Compromissos a transferir (9) = (4) - (5)	Obrigações por pagar (10) = (5) - (8)	Gran de Execução Orçamental	
							Períodos anteriores (6)	Período corrente (7)			Total (8) = (6) + (7)	Períodos anteriores (11) = (6) / (2)x100
02020301	Conservação de edifícios e equipamentos municipais	7.443,85	50.000,00		26.589,75	10.744,32	4.846,75	10.252,32	15.845,43	492,00	10,81	9,69
02020302	Conservação de estabelecimentos de ensino	77,74	45.000,00		1.777,57	1.307,78	1.230,04	1.307,76	469,79		0,17	2,73
02020304	Conservação de máquinas e viaturas	30.329,31	170.000,00		156.687,27	65.285,83	27.014,69	57.344,20	91.401,44	7.941,63	17,84	15,89
020210	TRANSPORTES	861,00	14.000,00		8.375,00	3.639,51	2.592,51	3.453,51	4.675,49	246,00	6,15	18,52
020219	ASSISTÊNCIA TÉCNICA	4.767,94	50.000,00		47.832,44	24.561,44	18.767,42	23.535,36	23.271,00	1.026,08	9,54	37,53
020220	OUTROS TRABALHOS ESPECIALIZADOS	1.399,13	2.500,00		1.399,13	1.399,13	1.399,13	1.399,13			55,97	
02022004	Manutenção de sistemas informáticos	1.399,13	2.500,00		1.399,13	1.399,13	1.399,13	1.399,13			55,97	
020225	OUTROS SERVIÇOS	2.324,70	106.672,00		44.364,10	13.779,57	11.033,21	13.357,91	30.604,53	421,66	2,18	10,34
02022503	Manutenção de espaços verdes	664,20	15.000,00		7.306,20	3.321,00	2.656,80	3.321,00	3.985,20		4,43	17,71
02022512	Conservação e limpeza de vias e espaços públicos		59.400,00		18.408,52	1.273,09	1.008,73	1.008,73	17.135,43	264,36		1,70
02022599	DIVERSOS	1.660,50	32.272,00		18.669,38	9.185,48	7.367,68	9.028,18	9.483,90	157,30	5,15	22,83
0206	DOP - DIVISÃO DE OBRAS PARTICULARES	4.538,70	283.102,27		190.650,90	51.636,27	47.157,57	51.696,27	138.954,63		1,60	16,66
0201	AQUISIÇÃO DE BENS E SERVIÇOS	4.538,70	283.102,27		190.650,90	51.636,27	47.157,57	51.696,27	138.954,63		1,60	16,66
020102	AQUISIÇÃO DE BENS		2.400,00		2.400,00	313,48	313,48	313,48	2.086,52			13,06
02010201	COMBUSTÍVEIS E LUBRIFICANTES		600,00		600,00	90,00	90,00	90,00	510,00			15,00
02010299	OUTROS		600,00		600,00	90,00	90,00	90,00	510,00			15,00
020104	LIMPEZA E HIGIENE		600,00		600,00	57,68	57,68	57,68	542,32			9,61
020108	MATERIAL DE ESCRITÓRIO		1.200,00		1.200,00	165,80	165,80	165,80	1.034,20			13,82
0202	AQUISIÇÃO DE SERVIÇOS	4.538,70	280.702,27		188.250,90	51.382,79	46.844,09	51.382,79	136.866,11		1,62	16,69
020214	ESTUDOS, PARCERES, PROJETOS E CONSULTADORIA	4.538,70	274.502,27		187.050,90	51.282,79	46.744,09	51.282,79	135.768,11		1,65	17,03
020225	OUTROS SERVIÇOS		6.200,00		1.200,00	100,00	100,00	100,00	1.100,00			1,61
02022599	DIVERSOS		6.200,00		1.200,00	100,00	100,00	100,00	1.100,00			1,61
0207	POLÍCIA MUNICIPAL	100,00	8.450,00		1.090,00	710,00	510,00	610,00	380,00	100,00	1,18	6,04
0201	AQUISIÇÃO DE BENS E SERVIÇOS	100,00	8.450,00		1.090,00	710,00	510,00	610,00	380,00	100,00	1,18	6,04
020107	AQUISIÇÃO DE BENS		5.350,00		1.090,00	710,00	510,00	610,00	380,00			
020112	VESTUÁRIO E ARTIGOS PESSOAIS		2.500,00		2.500,00							
020119	DIVERSOS		2.850,00		2.850,00							
0202	AQUISIÇÃO DE SERVIÇOS	100,00	3.100,00		1.090,00	710,00	510,00	610,00	380,00	100,00	3,23	16,45
020225	OUTROS SERVIÇOS	100,00	3.100,00		1.090,00	710,00	510,00	610,00	380,00	100,00	3,23	16,45
02022599	DIVERSOS	100,00	3.100,00		1.090,00	710,00	510,00	610,00	380,00	100,00	3,23	16,45
0209	DAS - DIVISÃO DE AMBIENTE E SALUBRIDADE	36.872,34	590.942,82		402.457,73	242.493,88	202.870,52	239.730,07	159.963,85	2.763,81	6,24	34,33
0201	AQUISIÇÃO DE BENS E SERVIÇOS	36.872,34	590.942,82		402.457,73	242.493,88	202.870,52	239.730,07	159.963,85	2.763,81	6,24	34,33
020121	AQUISIÇÃO DE BENS	3.524,34	36.500,00		21.944,08	13.539,45	9.400,72	12.925,06	8.404,63	614,39	9,66	25,76
02012104	Produtos químicos	3.524,34	36.500,00		21.944,08	13.539,45	9.400,72	12.925,06	8.404,63	614,39	9,66	25,76
02012105	Brigadas Municipais	3.524,34	32.500,00		21.894,57	13.539,45	9.400,72	12.925,06	8.359,12	614,39	10,84	28,93
02012199	DIVERSOS		2.000,00		45,16				45,16			
0202	AQUISIÇÃO DE SERVIÇOS	33.348,00	554.442,82		380.513,65	228.954,43	193.469,80	226.805,01	151.559,22	2.149,42	6,01	34,89
020203	CONSERVAÇÃO DE BENS	1.645,71	44.500,00		25.398,28	15.180,68	12.112,55	13.758,26	10.217,60	1.422,42	3,70	27,22
02020303	Conservação de sistemas de abastecimento de água e saneamento básico	1.645,71	44.500,00		25.398,28	15.180,68	12.112,55	13.758,26	10.217,60	1.422,42	3,70	27,22
020214	ESTUDOS, PARCERES, PROJETOS E CONSULTADORIA		5.000,00		1.476,00				1.476,00			
020220	OUTROS TRABALHOS ESPECIALIZADOS	31.702,29	502.442,82		353.639,37	213.773,75	181.357,25	213.046,75	139.865,62	727,00	6,31	36,10
02022001	Destrução de condutas de saneamento	6.014,35	26.500,00		26.039,93	20.983,98	14.242,63	20.256,98	5.055,95	727,00	22,70	53,75
02022002	Recolha e tratamento de Resíduos Sólidos Urbanos	6.869,70	393.442,82		250.683,93	129.408,86	122.639,16	129.408,86	121.275,07		1,75	31,15
02022003	Análises de água	18.818,24	82.500,00		76.915,51	63.380,91	44.575,46	63.380,91	13.534,60		22,79	54,03
020225	OUTROS SERVIÇOS		2.500,00									
02022599	DIVERSOS		76.774,68		49.936,24	30.749,03	28.948,20	28.948,20	19.187,21	1.800,83	3,42	37,06
D3	Juros e outros encargos	389.932,35	11.048.040,89		7.703.977,16	4.801.918,45	4.094.702,31	4.472.151,49	2.902.059,71	329.766,96		
	Total :											

Período : 2020/01/01 - 2020/06/30 Desagregar : S

Encargos

Rubrica	Designação	Despesas por pagar de períodos anteriores (1)	Doações corrigidas (2)	Cativos / descativos (3)	Compromissos (4)	Obrigações (5)	Despesas pagas líquidas de reposições		Compromissos a transferir (9) = (4) - (5)	Obrigações por pagar (10) = (5) - (6)	Grau de Execução Orçamental	
							Períodos anteriores (6)	Período corrente (7)			Total (8) = (6) + (7)	Períodos anteriores (11) = (6) / (2) x 100
D42	Subsídios Correntes CÂMARA MUNICIPAL EM - EXECUTIVO MUNICIPAL	449.000,00 449.000,00 449.000,00	449.000,00 449.000,00 449.000,00		269.995,00 269.995,00 269.995,00	182.080,00 182.080,00 182.080,00	182.080,00 182.080,00 182.080,00	182.080,00 182.080,00 182.080,00	87.915,00 87.915,00 87.915,00	102.915,00 102.915,00 102.915,00	40,55 40,55 40,55	
05	RESTÍTUÇÕES SOCIEDADES E QUASE-SOCIEDADES NÃO FINANCEIRAS	349.000,00	349.000,00		247.995,00	165.330,00	165.330,00	165.330,00	82.665,00	82.665,00	47,37	
050103	PRIVADAS	349.000,00	349.000,00		247.995,00	165.330,00	165.330,00	165.330,00	82.665,00	82.665,00	47,37	
05010301	OUTRAS	349.000,00	349.000,00		247.995,00	165.330,00	165.330,00	165.330,00	82.665,00	82.665,00	47,37	
0508	FAMÍLIAS	100.000,00	100.000,00		22.000,00	16.750,00	16.750,00	16.750,00	5.250,00	5.250,00	16,75	
050803	OUTRAS	100.000,00	100.000,00		22.000,00	16.750,00	16.750,00	16.750,00	5.250,00	5.250,00	16,75	
D5	Outras despesas correntes CÂMARA MUNICIPAL	98.000,00	98.000,00		44.283,42	41.691,28	41.691,28	41.691,28	2.584,74	2.584,74	42,84	
02	OUTRAS DESPESAS CORRENTES	98.000,00	98.000,00		44.283,42	41.691,28	41.691,28	41.691,28	2.584,74	2.584,74	42,84	
0202	DAF - DIVISÃO ADMINISTRATIVA E FINANCEIRA	61.000,00	61.000,00		13.753,73	11.168,99	11.168,99	11.168,99	2.584,74	2.584,74	18,30	
06	OUTRAS DESPESAS CORRENTES	61.000,00	61.000,00		13.753,73	11.168,99	11.168,99	11.168,99	2.584,74	2.584,74	18,30	
0602	DIVERSAS	61.000,00	61.000,00		13.753,73	11.168,99	11.168,99	11.168,99	2.584,74	2.584,74	18,30	
060201	IMPOSTOS E TAXAS	5.000,00	5.000,00		2.012,74	2.012,74	2.012,74	2.012,74	7,40	7,40	18,30	
060203	OUTRAS	56.000,00	56.000,00		11.740,99	9.148,85	9.148,85	9.148,85	7,40	7,40	16,34	
06020301	Restituições	33.000,00	33.000,00		6.826,60	6.826,60	6.826,60	6.826,60	7,24	7,24	20,66	
06020302	IVA	15.000,00	15.000,00		4.926,60	4.926,60	4.926,60	4.926,60	7,24	7,24	20,66	
06020303	Serviços bancários	6.000,00	6.000,00		4.314,39	2.329,65	2.329,65	2.329,65	0,16	0,16	38,82	
06020304	Indemizações	2.000,00	2.000,00		2.000,00	2.000,00	2.000,00	2.000,00	0,16	0,16	38,82	
0209	DAS - DIVISÃO DE AMBIENTE E SALUBRIDADE	37.000,00	37.000,00		30.529,69	30.529,69	30.529,69	30.529,69	0,16	0,16	38,82	
06	OUTRAS DESPESAS CORRENTES	37.000,00	37.000,00		30.529,69	30.529,69	30.529,69	30.529,69	0,16	0,16	38,82	
0602	DIVERSAS	37.000,00	37.000,00		30.529,69	30.529,69	30.529,69	30.529,69	0,16	0,16	38,82	
060201	IMPOSTOS E TAXAS	37.000,00	37.000,00		30.529,69	30.529,69	30.529,69	30.529,69	0,16	0,16	38,82	
D6	Despesa de capital Aquisição de bens de capital CÂMARA MUNICIPAL	253.421,24 253.421,24 253.421,24	253.421,24 253.421,24 253.421,24		5.260.891,19 4.469.496,06 4.469.496,06	2.096.176,04 1.904.997,59 1.904.997,59	2.096.176,04 1.904.997,59 1.904.997,59	2.096.176,04 1.904.997,59 1.904.997,59	3.164.715,15 2.964.496,47 2.964.496,47	51.025,58 41.978,88 41.978,88	18,55 14,87 14,87	
02	EM - EXECUTIVO MUNICIPAL	253.421,24	253.421,24		4.469.496,06	1.904.997,59	1.904.997,59	1.904.997,59	2.964.496,47	41.978,88	14,87	
0201	EM - EXECUTIVO MUNICIPAL	253.421,24	253.421,24		4.469.496,06	1.904.997,59	1.904.997,59	1.904.997,59	2.964.496,47	41.978,88	14,87	
07	AQUISIÇÃO DE BENS DE CAPITAL	641.345,00	641.345,00		173.691,47	173.691,47	173.691,47	173.691,47	1.123,24	1.123,24	12,51	
0701	INVESTIMENTOS	641.345,00	641.345,00		173.691,47	173.691,47	173.691,47	173.691,47	1.123,24	1.123,24	12,51	
070101	TERRENOS	152.600,00	152.600,00		173.691,47	173.691,47	173.691,47	173.691,47	1.123,24	1.123,24	12,51	
070104	CONSTRUÇÕES DIVERSAS	64.890,00	64.890,00		34.238,00	34.238,00	34.238,00	34.238,00	1.123,24	1.123,24	51,03	
07010406	Instalações desportivas e recreativas	64.890,00	64.890,00		34.238,00	34.238,00	34.238,00	34.238,00	1.123,24	1.123,24	51,03	
070115	OUTROS INVESTIMENTOS	423.855,00	423.855,00		139.453,47	139.453,47	139.453,47	139.453,47	21,79	21,79	11,11	
0202	DAF - DIVISÃO ADMINISTRATIVA E FINANCEIRA	183.000,00	183.000,00		71.908,02	48.524,66	48.524,66	48.524,66	23.383,36	4.021,17	19,69	
07	AQUISIÇÃO DE BENS DE CAPITAL	183.000,00	183.000,00		71.908,02	48.524,66	48.524,66	48.524,66	23.383,36	4.021,17	19,69	
0701	INVESTIMENTOS	183.000,00	183.000,00		71.908,02	48.524,66	48.524,66	48.524,66	23.383,36	4.021,17	19,69	
070107	EQUIPAMENTO DE INFORMÁTICA	156,21	156,21		28.213,78	9.224,12	9.224,12	9.224,12	81,35	81,35	16,64	
07010708	SOFTWARE INFORMÁTICO	156,21	156,21		28.213,78	9.224,12	9.224,12	9.224,12	81,35	81,35	16,64	
070110	EQUIPAMENTO BÁSICO	5.171,55	5.171,55		1.839,80	1.664,82	1.664,82	1.664,82	1.839,80	1.839,80	13,88	
07011002	OUTRO	5.171,55	5.171,55		1.839,80	1.664,82	1.664,82	1.664,82	1.839,80	1.839,80	13,88	
070115	OUTROS INVESTIMENTOS	70.000,00	70.000,00		25.165,12	24.635,72	24.635,72	24.635,72	532,40	3.939,82	4,48	
0203	DAFA - DIVISÃO DE ADMINISTRAÇÃO GERAL E ATENDIMENTO	3.135,32	3.135,32		25.165,12	24.635,72	24.635,72	24.635,72	532,40	3.939,82	4,48	
07	AQUISIÇÃO DE BENS DE CAPITAL	30.000,00	30.000,00		8.891.788,27	5.651.577,54	5.651.577,54	5.651.577,54	3.240.210,73	336.719,60	36,28	
0701	INVESTIMENTOS	30.000,00	30.000,00		8.891.788,27	5.651.577,54	5.651.577,54	5.651.577,54	3.240.210,73	336.719,60	36,28	
070103	EDIFÍCIOS	15.000,00	15.000,00		446,89	420,74	420,74	420,74	26,15	26,15	8,33	
07010301	INSTALAÇÕES DE SERVIÇOS	15.000,00	15.000,00		446,89	420,74	420,74	420,74	26,15	26,15	8,33	
070115	OUTROS INVESTIMENTOS	15.000,00	15.000,00		446,89	420,74	420,74	420,74	26,15	26,15	8,33	
0204	DOS - DIVISÃO DE DESENVOLVIMENTO SOCIAL	5.050,00	5.050,00		446,89	420,74	420,74	420,74	26,15	26,15	8,33	
07	AQUISIÇÃO DE BENS DE CAPITAL	5.050,00	5.050,00		446,89	420,74	420,74	420,74	26,15	26,15	8,33	
0701	INVESTIMENTOS	5.050,00	5.050,00		446,89	420,74	420,74	420,74	26,15	26,15	8,33	
070106	MATERIAL DE TRANSPORTES	50,00	50,00		446,89	420,74	420,74	420,74	26,15	26,15	8,33	
07010602	OUTRO	50,00	50,00		446,89	420,74	420,74	420,74	26,15	26,15	8,33	
Total :		490.740,01	13.332.495,57		8.891.788,27	5.651.577,54	5.651.577,54	5.651.577,54	3.240.210,73	336.719,60	36,28	

Período : 2020/01/01 2020/06/30 Desagregar : S

Rubrica	Designação	Despesas por pagar de períodos anteriores	Dotações corrigidas	Cativos / desativos	Compromissos	Obrigações	Despesas pagas líquidas de reposições		Compromissos a transferir	Obrigações por pagar	Grau de Execução Orçamental	
							Períodos anteriores	Período corrente			Total	Períodos anteriores
(1)	(2)	(3)	(4)	(5)	(6)	(7)	(8) = (6)+(7)	(9) = (4) - (5)	(10) = (5) - (6)	(11) = (6)/(2)x100	(12) = (7)/(2)x100	
0205	070115	420,74	5.000,00		446,89	420,74	420,74	25,15	25,15	8,41	8,41	
	07	36.252,56	2.913.337,50		781.275,81	369.025,56	303.820,32	412.250,25	28.952,68	1,24	10,43	
	0701	36.252,56	2.913.337,50		781.275,81	369.025,56	303.820,32	412.250,25	28.952,68	1,24	10,43	
	070103	36.252,56	2.913.337,50		781.275,81	369.025,56	303.820,32	412.250,25	28.952,68	1,24	10,43	
	07010301	2.770,84	390.009,16		63.293,33	15.108,33	12.337,49	48.195,00	3,16	0,71	3,16	
	07010304	2.770,84	330.009,16		59.030,94	14.529,93	11.759,09	44.501,01	3,56	0,84	3,56	
	07010305		20.000,00		138,75			138,75				
	070104	31.631,72	4.000,00		4.123,64	578,40	578,40	3.545,24	1,45	1,28	1,45	
	07010401	7.368,88	2.473.328,34		714.618,28	352.067,23	303.114,55	362.551,05	28.952,68	1,59	11,79	
	07010402	556,81	85.500,00		64.630,87	51.810,02	51.048,27	12.820,85	761,75	0,13	59,71	
	07010405		433.410,00		160.173,21	14.279,72	3.754,69	145.893,49	9.968,22	0,87	0,87	
	07010408	19.703,45	70.000,00		138,75			138,75				
	07010409	2.297,11	1.193.530,12		412.312,02	219.576,64	203.063,63	193.335,38	16.513,01	1,65	15,36	
	07010410		50.000,00		7.993,69	6.685,72	6.685,72	1.307,97	492,00	4,59	8,78	
	07010413		116.908,40		10.740,36	10.601,61	10.109,61	138,75			8,65	
	07010419		40.000,00		34.078,43	31.620,18	31.620,18	2.458,25	1.217,70	8,53	79,05	
	07010499	1.705,47	20.000,00		11.356,81	8.009,26	6.791,56	3.247,55		3,70	25,43	
	070106	1.850,00	50.000,00		3.364,20	1.850,00	1.850,00	1.514,20				
	07010602		50.000,00		3.364,20	1.850,00	1.850,00	1.514,20				
0206	07	95.174,35	3.699.210,16		3.231.265,06	817.164,86	720.833,69	2.414.100,20	1.156,82	2,57	19,49	
	0701	95.174,35	3.699.210,16		3.231.265,06	817.164,86	720.833,69	2.414.100,20	1.156,82	2,57	19,49	
	070104	95.174,35	3.699.210,16		3.231.265,06	817.164,86	720.833,69	2.414.100,20	1.156,82	2,57	19,49	
	07010401	95.174,35	3.657.210,16		3.231.265,06	817.164,86	720.833,69	2.414.100,20	1.156,82	2,60	19,71	
	07010409		42.000,00									
	07	20.765,93	661.440,00		210.908,81	96.170,30	89.445,33	114.738,51	6.724,97	3,14	10,38	
	0701	20.765,93	661.440,00		210.908,81	96.170,30	89.445,33	114.738,51	6.724,97	3,14	10,38	
	070104	18.743,81	637.940,00		198.589,14	92.985,83	86.260,86	104.603,31	6.724,97	2,94	10,58	
	07010402	10.202,26	236.450,00		98.246,16	41.318,96	31.116,70	56.327,20	4,31	4,31	13,16	
	07010403	3.709,55	30.000,00		11.518,93	9.367,55	3.709,55	2.151,39	5.658,00	12,37		
	07010405		7.500,00		511,21			511,21				
	07010407	4.832,00	363.990,00		87.312,84	42.299,32	36.400,35	45.013,52	1.066,97	1,33	10,00	
	070110	2.022,12	23.500,00		13.319,67	3.184,47	1.162,35	10.135,20	8,60	8,60	4,95	
	07011002	2.022,12	23.500,00		13.319,67	3.184,47	1.162,35	10.135,20	8,60	8,60	4,95	
D7			941.536,44		360.465,12	303.918,61	303.918,61	56.546,51	32,28			
D71			941.536,44		360.465,12	303.918,61	303.918,61	56.546,51	32,28			
D711			105.800,00		88.300,00	82.500,00	82.500,00	5.800,00	77,98			
D7111			105.800,00		88.300,00	82.500,00	82.500,00	5.800,00	77,98			
D712			105.800,00		88.300,00	82.500,00	82.500,00	5.800,00	77,98			
D713			105.800,00		88.300,00	82.500,00	82.500,00	5.800,00	77,98			
D7114			93.300,00		88.300,00	82.500,00	82.500,00	5.800,00	88,42			
D7115			93.300,00		88.300,00	82.500,00	82.500,00	5.800,00	88,42			
0201			93.300,00		88.300,00	82.500,00	82.500,00	5.800,00	88,42			
0805			93.300,00		88.300,00	82.500,00	82.500,00	5.800,00	88,42			
080501			88.300,00		88.300,00	82.500,00	82.500,00	5.800,00	88,42			
08050102			88.300,00		88.300,00	82.500,00	82.500,00	5.800,00	88,42			
			20.659.783,23		13.203.984,84	7.016.859,00	6.012.434,51	6.643.304,93	373.554,07	29,05		

(Handwritten signatures and initials)

Período : 2020/01/01 2020/06/30 Desagregar : S

Bros

Rubrica	Designação	Despesas por pagar de períodos anteriores (1)	Doações corrigidas (2)	Cativos / desativos (3)	Compromissos (4)	Obrigações (5)	Despesas pagas líquidas de reposições		Compromissos a transferir (9) = (4) - (5)	Obrigações por pagar (10) = (5) - (8)	Grau de Execução Orçamental	
							Períodos anteriores (6)	Período corrente (7)			Total (8) = (6) + (7)	Períodos anteriores (11) = (6) / (2) x 100
0209	Associações de Municípios	5.000,00										
08	IAS - DIVISÃO DE AMBIENTE E SAUDE/VIDADE	12.500,00										
0805	TRANSFERÊNCIAS DE CAPITAL	12.500,00										
080501	ADMINISTRAÇÃO LOCAL	12.500,00										
08050102	CONFINEANTE	12.500,00										
	Freguesias	12.500,00										
D712	Entidades do Setor não lucrativo	726.736,44										
02	CÂMARA MUNICIPAL	726.736,44										
0201	EM - EXECUTIVO MUNICIPAL	119.891,44										
08	TRANSFERÊNCIAS DE CAPITAL	119.891,44										
0807	INSTITUIÇÕES SEM FINS LUCRATIVOS	52.537,22										
080701	INSTITUIÇÕES SEM FINS LUCRATIVOS-	119.891,44										
	INSTITUIÇÕES SEM FINS LUCRATIVOS-	119.891,44										
0204	DDS - DIVISÃO DE DESENVOLVIMENTO SOCIAL	606.845,00										
08	TRANSFERÊNCIAS DE CAPITAL	606.845,00										
0807	INSTITUIÇÕES SEM FINS LUCRATIVOS	606.845,00										
080701	INSTITUIÇÕES SEM FINS LUCRATIVOS-	606.845,00										
	INSTITUIÇÕES SEM FINS LUCRATIVOS-	606.845,00										
D713	Famílias	109.000,00										
02	CÂMARA MUNICIPAL	109.000,00										
0201	EM - EXECUTIVO MUNICIPAL	50.000,00										
08	TRANSFERÊNCIAS DE CAPITAL	50.000,00										
0808	FAMÍLIAS	50.000,00										
080802	OUTRAS	50.000,00										
0204	DDS - DIVISÃO DE DESENVOLVIMENTO SOCIAL	59.000,00										
08	TRANSFERÊNCIAS DE CAPITAL	59.000,00										
0808	FAMÍLIAS	59.000,00										
080802	OUTRAS	59.000,00										
D714	Outras											
D72	Subsídios de capital											
D8	Outras despesas de capital											
D9	Despesa com ativos financeiros	22.959,00										
02	CÂMARA MUNICIPAL	20.459,00										
0201	EM - EXECUTIVO MUNICIPAL	20.459,00										
09	ATIVOS FINANCEIROS	20.459,00										
0908	UNIDADES DE PARTICIPAÇÃO	20.459,00										
090802	SOCIEDADES E CURSOS-SOCIEDADES NÃO FINANCEIRAS- PÚBLICAS	20.459,00										
03	OPERAÇÕES FINANCEIRAS	2.500,00										
0909	ATIVOS FINANCEIROS	2.500,00										
090903	SOCIEDADES FINANCEIRAS- BANCOS E OUTRAS INSTITUIÇÕES FINANCEIRAS	2.500,00										
09090399	OUTRAS	2.500,00										
D10	Despesa com passivos financeiros	546.483,13										
03	OPERAÇÕES FINANCEIRAS	546.483,13										
10	PASSIVOS FINANCEIROS	546.483,13										
1005	EMPRÉSTIMOS A CURTO PRAZO	10,00										
100503	SOCIEDADES FINANCEIRAS- BANCOS E OUTRAS INSTITUIÇÕES FINANCEIRAS	10,00										
10050301	Amortizações de empréstimos	10,00										
1006	EMPRÉSTIMOS A MÉDIO E LONGO PRAZO	546.473,13										
100603	SOCIEDADES FINANCEIRAS- BANCOS E OUTRAS INSTITUIÇÕES FINANCEIRAS	546.473,13										
10060301	AMORTIZAÇÕES DE EMPRÉSTIMOS	546.473,13										
Total :		643.353,59	22.122.461,60		13.907.079,97	7.525.537,45	630.870,42	6.509.066,26	7.139.936,68	385.600,77	2.85	21,2



G. CASTRO, R. SILVA, A. DIAS & F. AMORIM, SROC, LDA

INFORMAÇÃO DO AUDITOR EXTERNO

(artigo 77º, nº 2 alínea d) da Lei n.º 73/2013, de 3 de setembro)

MUNICÍPIO DE CABECEIRAS DE BASTO

1.º Semestre de 2020



G. CASTRO, R. SILVA, A. DIAS & F. AMORIM, SROC, LDA

ÍNDICE

- I. INTRODUÇÃO
- II. RESPONSABILIDADES DO ÓRGÃO EXECUTIVO
- III. RESPONSABILIDADES DO AUDITOR EXTERNO
- IV. ESTRUTURA GERAL DO BALANÇO
- V. ANÁLISE DA ATIVIDADE SEMESTRAL
- VI. INDICADORES SOBRE A SITUAÇÃO ECONÓMICO-FINANCEIRA
- VII. EXECUÇÃO ORÇAMENTAL
- VIII. CONCLUSÃO



I. INTRODUÇÃO

No âmbito do exercício das nossas funções de auditor externo do **Município de Cabeceiras de Basto** (a entidade) incumbe-nos, em conformidade com o que preceitua o artigo 77º, nº 2 alínea d) da Lei n.º 73/2013, de 3 de setembro (Lei do regime financeiro das autarquias locais) dar semestralmente informação sobre a situação económica e financeira da entidade.

Vimos agora fazê-lo relativamente ao primeiro semestre do período de 2020.

Efetuámos uma análise ao Balanço, reportado a 30 de junho de 2020 (que evidencia um total de 93 118 042 euros e um total de património líquido de 85 135 737 euros, incluindo um resultado líquido negativo de 841 833 euros), à Demonstração dos Resultados e aos Mapas de Execução Orçamental (que evidenciam um total de 7 139 937 euros de despesas pagas e um total de 8 130 111 euros de receitas cobradas) que nos foram apresentados pelo órgão executivo relativamente ao semestre em causa e aos respetivos pressupostos de base, a partir dos quais calculamos um conjunto de rácios, determinados em função do grau de importância que lhes atribuímos, nas circunstâncias concretas da entidade em causa.

Como nota prévia, consideramos relevante referir que, quanto à implementação do SNC-AP (Sistema de Normalização Contabilística para Administrações Públicas), à data deste relatório a entidade procedeu à conversão do seu plano de contas para efeitos da apresentação desta análise semestral, sendo que o processo de identificação e quantificação dos ajustamentos de transição, exigidos pelo referido normativo com efeitos a partir de 1 de janeiro de 2020, ainda se encontra em curso. No entanto, e de acordo com a resposta às nossas indagações junto dos responsáveis e dos trabalhos especiais ainda a decorrer, poderão ocorrer alterações significativas por efeitos da adoção do referido normativo, prevendo-se a sua aplicação plena no fecho do corrente exercício.

II. RESPONSABILIDADES DO ÓRGÃO EXECUTIVO

É da responsabilidade do órgão executivo:

- a) A preparação do balanço, da demonstração dos resultados e dos mapas de execução orçamental intercalares, reportadas a 30 de junho de 2020, tendo em conta as políticas e princípios contabilísticos geralmente aceites em Portugal, sendo de particular relevância o princípio da especialização dos exercícios;



G. CASTRO, R. SILVA, A. DIAS & F. AMORIM, SROC, LDA

- b) A criação e manutenção de um sistema de controlo interno apropriado para permitir a preparação de informação financeira isenta de distorções materiais devido a fraude ou erro.

III. RESPONSABILIDADES DO AUDITOR EXTERNO

A nossa responsabilidade consiste em prestar informação sobre a situação económica e financeira da entidade, referente ao período de 1 de janeiro a 30 de junho de 2020.

O nosso trabalho foi efetuado de acordo com as Normas Internacionais sobre Trabalhos de Garantia de Fiabilidade, em particular a ISAE 3000R – Trabalhos de Garantia de Fiabilidade que Não Sejam Auditorias ou Exames Simplificados de Informação Financeira Histórica, e demais normas e orientações técnicas e éticas da Ordem dos Revisores Oficiais de Contas.

Os procedimentos de auditoria sobre os elementos contabilísticos que suportam os mapas financeiros apresentados pela entidade foram adequados aos objetivos de garantia de fiabilidade a que nos propomos, sendo significativamente mais reduzidos do que os procedimentos efetuados numa auditoria executada de acordo com as Normas Internacionais de Auditoria (ISA). Assim, a presente informação assenta essencialmente em indagações aos responsáveis, em procedimentos analíticos e consequente avaliação da prova obtida.

IV. ESTRUTURA GERAL DO BALANÇO

O quadro seguinte reflete as variações que as rubricas de balanço, em termos agregados por contas de razão, sofreram entre 31 de dezembro de 2019 e 30 de junho de 2020:



G. CASTRO, R. SILVA, A. DIAS & F. AMORIM, SROC, LDA

Rubricas	30 de junho de 2020	31 de dezembro de 2019	Var. Jun.20/Dez.19	
			Absoluta	%
11 - Caixa	19 025	23 078	(4 053)	-18%
12 - Depósitos à Ordem	1 244 275	756 814	487 461	64%
13 - Outros depósitos bancários	416 121	366 827	49 294	13%
21 - Clientes, contribuintes e utentes	604 186	299 570	304 616	102%
22 - Fornecedores	(244 784)	(584 902)	340 118	-58%
24 - Estado e outros entes públicos	(115 494)	(128 304)	12 810	-10%
25 - Financiamentos obtidos	(4 647 486)	(4 706 907)	59 421	-1%
27 - Outras contas a receber e a pagar	(178 178)	8 933	(187 111)	-2095%
28 - Diferimentos	(569 667)	(569 667)	-	0%
29 - Provisões	(524 840)	(524 840)	-	0%
3 - INVENTÁRIOS E ATIVOS BIOLÓGICOS	221 536	146 842	74 694	51%
41 - Investimentos financeiros	2 646 929	2 646 929	-	0%
43 - Ativos fixos tangíveis	69 080 655	71 315 902	(2 235 247)	-3%
45 - Investimentos em curso	17 183 460	15 889 156	1 294 304	8%
51 - Património/Capital	(50 568 191)	(50 568 191)	-	0%
55 - Reservas	(188 730)	(188 730)	-	0%
56 - Resultados transitados	(9 056 221)	(10 675 926)	1 619 705	-15%
57 - Ajustamentos em ativos financeiros	(1 522 146)	(1 522 146)	-	0%
59 - Outras variações no património líquido	(24 642 282)	(23 600 132)	(1 042 150)	4%

1. A participação financeira na entidade Régie Cooperativa encontra-se refletida no balanço ao custo, apesar de o Município deter influência significativa (e até controlo) sobre a referida participada. Neste primeiro semestre também não efetuaram aplicação do MEP na entidade Basto Vida, situação que deverá ser considerada no fecho de contas do exercício.
2. Apesar de se encontrar ainda em curso um trabalho especialmente destinado à elaboração de estudo/dossier relativo à reflexão contabilística do património da Entidade (cuja conclusão é expectável até ao final deste ano, em virtude dos atrasos decorrentes da pandemia por Covid 19 que enfrentamos), persistem as limitações já referidas em exercícios anteriores, quanto à plenitude e rigor dos registos contabilísticos referentes aos ativos não correntes e correspondentes subsídios ao investimento (relevados nas outras variações no património líquido) relacionados com os ativos nele incluídos. Deste modo, consideramos que ainda não nos foi possível reunir prova de auditoria suficiente e apropriada para apurar e quantificar a eventual necessidade de ajustamentos no ativo, passivo e património líquido da Entidade decorrentes da situação descrita, bem como os correlativos efeitos em resultados transitados e resultado do período, quer ao nível das depreciações/amortizações, quer



G. CASTRO, R. SILVA, A. DIAS & F. AMORIM, SROC, LDA

ao nível dos rendimentos referentes a trabalhos para a própria entidade e à imputação dos subsídios.

V. ANÁLISE DA ATIVIDADE SEMESTRAL

No quadro seguinte apresenta-se a comparação dos gastos e rendimentos relativos ao primeiro semestre de 2020, em comparação com o período homólogo:

Rubricas	1 de Janeiro a 30 de Junho de 2020	1 de Janeiro a 30 de Junho de 2019	Var. Jun.20/Jun.19	
			Absoluta	%
60 - Transferências e subsídios concedidos	(858 914)	(752 354,25)	(106 560)	14%
61 - CMVMC	(144 981)	(75 747,53)	(69 233)	91%
62 - Fornecimentos e serviços externos	(1 326 761)	(1 707 886)	381 125	-22%
63 - Gastos com o pessoal	(3 127 448)	(2 563 788)	(563 661)	22%
64 - Gastos de depreciação e de amortização	(2 235 609)	(2 164 473)	(71 136)	3%
67 - Provisões do período		(43 266)	43 266	-100%
68 - Outros gastos	(39 369)	(32 831)	(6 538)	20%
69 - Gastos por juros e outros encargos	(32 946)	(38 024)	5 078	-13%
70 - Impostos, contribuições e taxas	1 206 421	1 237 765	(31 344)	-3%
71 - Vendas	245 728	242 425	3 304	1%
72 - Prestações de serviços e concessões	593 261	614 186	(20 925)	-3%
74 - Trabalhos para a própria entidade	117 143	75 047	42 096	56%
75 - Transferências e subsídios correntes obtidos	4 403 174	4 774 918	(371 744)	-8%
78 - Outros rendimentos	358 467	296 360	62 107	21%
79 - Juros, dividendos e outros rendimentos similares		12 725	(12 725)	-100%
Resultado líquido do período	(841 833)	(124 943)	(716 890)	574%

1. Relativamente à rubrica de **fornecimentos e serviços externos**, regista-se um decréscimo relativamente ao período homólogo.

Tal como nos exercícios anteriores, analisamos documentalmente os itens mais importantes, designadamente:

- Eletricidade;
- Honorários;
- Trabalhos especializados;
- Outros fornecimentos e serviços (transportes escolares, serviços sócio-culturais e medidas de prevenção à Covid-19).

6
T



G. CASTRO, R. SILVA, A. DIAS & F. AMORIM, SROC, LDA

2. A conta de **transferências e subsídios concedidos** reflete essencialmente as seguintes situações:

- a) Contratos Programa/Protocolos/Apoios Financeiros com diversas Associações;
- b) Bolsas e subsídios de alimentação – Programas Ocupacionais;
- c) Contrato Programa com a Basto Vida – Serviços de Ação Social e Cuidados de Saúde, CIPRL no montante anual de 330 660 euros;
- d) Transferências/Apoios para Junta de Freguesia.

As contas destas rubricas encontram-se dividas em transferências correntes e em transferências de capital, pelo que ressalvamos a necessidade de correta classificação e contabilização das mesmas.

3. As **transferências e subsídios correntes obtidos** refletem essencialmente os montantes previstos no MAPA XIX do Orçamento do Estado para 2020 – TRANSFERÊNCIAS PARA OS MUNICÍPIOS. Uma das justificações para a sua diminuição em relação ao período homólogo deve-se ao facto de as transferências de capital de acordo com o novo normativo contabilístico serem reconhecidas nas outras variações no património líquido e não em resultados.

4. Nas rubricas de **gastos de depreciação e de amortização, trabalhos para a própria entidade** e subsídios ao investimento, esta última na conta de **outros rendimentos**, foram efetuadas especializações extra contabilísticas com base nos montantes refletidos nas demonstrações financeiras de 2019 e cuja documentação de suporte se nos afigura insuficiente, quer em termos formais quer em termos do racional económico subjacente.

5. Para além das rubricas acima mencionadas, foram efetuadas especializações extra contabilísticas nas rubricas de **gastos com pessoal, de prestações de serviços e de impostos, contribuições e taxas**.

6. No entanto, consideramos que o cumprimento do princípio da especialização dos exercícios ainda carece de um maior nível de rigor.



VI. INDICADORES SOBRE A SITUAÇÃO ECONÓMICO-FINANCEIRA

Das análises anteriores decorrem os indicadores de situação económica e financeira e de dependência que vêm expressos nos quadros subsequentes:

Indicadores da situação económico-financeira		30/jun/20	31/dez/19
Solvabilidade	Património Líquido/Passivo	1077,10%	1063,70%
Autonomia Financeira	Património Líquido/Ativo Líquido	92,33%	92,99%
Liquidez Geral	Ativo Corrente/Passivo Corrente	1,36	1,11
Liquidez Imediata	Meios Financeiros Líquidos/Passivo Corrente	0,54	0,39
Rendibilidade Económica	RL/Ativo Líquido	-0,90%	-1,74%
Rendibilidade Financeira	RL/Património Líquido	-0,98%	-1,87%
Endividamento	Passivo/Ativo Líquido	8,57%	8,74%

Indicadores de dependência		30/jun/20	30/jun/19
Dependência económica total	Rendimentos com origem no município/Gastos Totais	32%	34%
Dependência económica de transferências e subsídios	Rendimentos com origem no município de transferências e subsídios/Rendimentos Totais	63,59%	65,83%

VII. EXECUÇÃO ORÇAMENTAL

Das demonstrações de execução orçamental da receita e da despesa preparados pelo município decorrem os resumos evidenciados nos quadros abaixo:



G. CASTRO, R. SILVA, A. DIAS & F. AMORIM, SROC, LDA

DESCRIÇÃO	Previsões corrigidas (1)	Receitas por cobrar de períodos anteriores (2)	Receitas Liquidadas (3)	Liquidações anuladas (4)	Receitas cobradas Brutas (5)	Reembolsos		Receitas cobradas Líquida		Receitas por cobrar no final do período	Grau de execução orçamental		
						Emittidos (6)	Pagos (7)	Períodos anteriores (8)	Períodos Corrente (9)		Total (10)=(5)-(7)	Períodos Anteriores (11)=(8)/(1)*100	Período Corrente (12)=(9)/(11)*100
RECEITAS CORRENTES	13 423 034	425 090	6 319 217	5 653	6 145 328	2 206	2 206	227 597	5 917 525	6 143 123	596 298	1,70	39,02
R1. Receita Fiscal	1 591 926	785	840 280	-	840 280	37	37	(37)	840 280	840 243	785	(0,00)	52,78
R1.1. Impostos diretos	1 587 086	-	837 292	-	837 292	-	-	-	837 292	837 292	-	-	52,76
R1.2. Imposto Indiretos	4 839	785	2 988	-	2 988	37	37	(37)	2 988	2 951	785	(0,77)	61,74
R2. Contribuições para o sistemas de proteção social e sub de saúde	-	-	-	-	-	-	-	-	-	-	-	-	-
R3. Taxas, multas e outras penalidades	591 263	94 554	293 624	822	246 358	1 084	1 084	51 530	193 745	245 274	140 997	8,72	32,77
R4. Rendimentos de Propriedade	657 180	-	200 619	-	198 184	-	-	-	198 184	198 184	2 435	-	30,16
R5. Transferências correntes	8 910 888	-	4 403 174	-	4 403 174	-	-	-	4 403 174	4 403 174	-	-	49,41
R5.1. Administrações Públicas	8 910 878	-	4 403 174	-	4 403 174	-	-	-	4 403 174	4 403 174	-	-	49,41
R5.2. Exterior - EU	10	-	-	-	-	-	-	-	-	-	-	-	-
R5.3. Outras	-	-	-	-	-	-	-	-	-	-	-	-	-
R6. Venda de bens e serviços	1 241 335	308 120	544 772	1 774	421 037	1 085	1 085	176 123	243 829	419 952	430 082	14,19	19,64
R7. Outras receitas correntes	431 641	21 582	36 748	35	36 295	-	-	(18)	36 313	36 295	21 999	(0,00)	8,41
RECEITAS DE CAPITAL	3 290 628	4 105	1 340 815	4 105	1 340 815	3 270	3 270	-	1 585 585	1 585 585	-	-	19,11
R8. Venda de bens de investimento	78 480	-	30 431	-	30 431	3 270	3 270	-	27 161	27 161	-	-	34,61
R9. Transferências de capital	6 286 506	4 105	1 340 815	4 105	1 340 815	-	-	-	1 340 815	1 340 815	-	-	21,33
R9.1. Administrações Públicas	6 286 506	4 105	1 340 815	4 105	1 340 815	-	-	-	1 340 815	1 340 815	-	-	21,33
R9.2. Exterior - EU	-	-	-	-	-	-	-	-	-	-	-	-	-
R9.3. Outras	-	-	-	-	-	-	-	-	-	-	-	-	-
R10. Outras receitas de capital	48 044	-	-	-	-	-	-	-	-	-	-	-	-
R11. Reposição não abatidas aos pagamentos	-	-	-	-	-	-	-	-	-	-	-	-	-
R12. Ativos Financeiros	2 000	-	-	-	-	-	-	-	-	-	-	-	-
R13. Passivos Financeiros	1 881 795	-	217 610	-	217 610	-	-	-	-	-	-	-	-
SALDO DE EXERCÍCIOS ANTERIORES	401 402	-	401 402	-	401 402	-	-	-	217 610	217 610	-	-	11,56
TOTAL	17 113 662	429 195	7 659 032	9 758	7 486 143	5 476	5 476	227 597	7 944 511	8 160 111	656 298	1,02	35,72

DESCRIÇÃO	Despesas por cobrar de períodos anteriores (1)	Dotações corrigidas (2)	Cativos / descativos (3)	Compromissos (4)	Obrigações (5)	Despesas pagas líquidas de reposições			Compromissos a transferir (9)=(4)-(5)	Obrigações por pagar (10)=(5)-(8)	Grau de execução orçamental		
						Períodos anteriores (6)	Períodos Corrente (7)	Total (8)=(6)+(7)			Períodos Anteriores (11)=(8)/(2)*100	Período Corrente (12)=(9)/(11)*100	
DESPESAS CORRENTES	389 972	6 478 101	0	1 616 184	2 420 361	37 429	3 724 331	5 042 765	5 211 117	111 575	104	32,85	
C1. Despesas com o pessoal	30 373	6 218 347	-	4 311 548	2 963 392	30 373	2 673 674	2 704 047	1 348 156	259 345	0,49	43,00	
D2. Aquisição de bens e serviços	359 560	4 829 694	-	3 392 429	1 838 527	347 077	1 421 028	1 768 105	1 553 902	70 422	7,19	29,42	
D3. Juros e outros encargos	-	76 775	-	49 936	30 749	-	28 948	28 948	19 187	1 801	0,00	37,71	
D4. Transferências correntes	0	806 285	0	577 997	372 915	0	372 915	372 915	285 082	0	0,00	46,25	
D4.1. Administrações Públicas	-	348 250	-	160 326	119 628	-	119 628	119 628	40 698	0	0,00	34,35	
D4.2. Instituições sem fins lucrativos	-	297 610	-	257 246	124 987	-	124 987	124 987	132 260	0	0,00	42,00	
D4.3. Famílias	-	160 425	-	160 425	128 300	-	128 300	128 300	32 125	0	0,00	79,98	
D4.4. Outras	-	-	-	-	-	-	-	-	-	-	-	-	-
D5. Subsídios	-	449 000	-	269 995	182 080	-	182 080	182 080	87 915	0	0,00	40,55	
D6. Outras despesas correntes	-	98 000	-	44 283	41 699	-	41 691	41 691	2 585	7	0,00	42,54	
DESPESAS DE CAPITAL	253 421	9 644 361	0	5 260 691	1 017 176	253 421	1 270 597	9 032 167	3 164 216	41 024	101	3,35	
D7. Investimento	253 421	8 133 383	-	4 469 496	1 504 998	253 421	1 209 577	1 463 019	2 964 498	41 979	3,12	14,87	
D8. Transferências de capital	0	941 536	0	360 465	303 919	0	303 919	303 919	56 547	0	0,00	32,28	
D8.1. Administrações Públicas	-	105 800	-	88 300	82 500	-	82 500	82 500	5 800	0	0,00	77,98	
D8.2. Instituições sem fins lucrativos	-	726 736	-	241 526	192 779	-	192 779	192 779	48 747	0	0,00	26,53	
D8.3. Famílias	-	109 000	-	30 640	28 640	-	28 640	28 640	2 000	0	0,00	26,27	
D8.4. Outras	-	-	-	-	-	-	-	-	-	-	-	-	-
D9. Outras despesas de capital	-	-	-	-	-	-	-	-	-	-	-	-	-
D10. Ativos financeiros	-	22 959	-	10 230	10 230	-	10 230	10 230	0	0	0,00	44,56	
D11. Passivos financeiros	-	546 483	-	420 701	277 030	-	264 984	264 984	143 670	12 047	0,00	48,49	
TOTAL	643 393	22 122 462	0	13 907 080	7 525 537	630 870	6 509 066	7 139 937	8 381 543	385 601	2,85	28,42	

Sendo de referir que o grau de execução verificado nas receitas e despesas de capital terá, porventura, a ver com a menor capacidade de ação do município nessa área.

Adicionalmente apresenta-se o seguinte quadro de indicadores orçamentais:

Descrição	30/jun/20	30/jun/19
Receita Total Disponível/Despesa Total Paga	114%	107%
Receita Corrente Cobrada/Despesa Corrente Cobrada	121%	120%
Receita Corrente Cobrada/Total de Receitas Cobradas	76%	69%
Despesa Corrente Paga/Despesa Total Paga	71%	61%



G. CASTRO, R. SILVA, A. DIAS & F. AMORIM, SROC, LDA

Os anteriores indicadores refletem, em geral, uma execução orçamental equilibrada em termos globais e em linha com o verificado no período homólogo.

VIII. CONCLUSÃO

Com base no trabalho efetuado, nada chegou ao nosso conhecimento que nos leve a concluir que a informação financeira disponibilizada pela entidade **Município de Cabeceiras de Basto** para o período de 6 meses findo em 30 de junho de 2020, contenha distorções materialmente relevantes que afetem a sua conformidade com o normativo contabilístico vigente, ainda que o processo de implementação do SNC-AP se encontre em curso. Salientamos que a situação financeira e económica da entidade correspondeu ao que seria expectável no período em análise, tendo em conta a sua natureza e características da atividade e as suas condições de exploração, e atendendo especialmente neste período às restrições a que esteve sujeita, devido ao atual contexto de pandemia por Covid-19.

Braga, 20 de novembro de 2020.

G. Castro, R. Silva, A. Dias & F. Amorim, SROC, Lda.

(SROC 153, CMVM 20161463)

Representada por

Fátima Amorim (ROC 1279, CMVM 20160890)

Gaspar Vieira de Castro (ROC 557, CMVM 20160219)