



# Sistema Electroprodutor do Tâmega

Ponto de situação dos  
trabalhos 2020-2021

---

# Índice

1. O projeto
2. Cronograma do SET
3. Outras atividades e reposições
4. Próximas ações
5. Ações promovidas por IBERDROLA
6. Plano de Comunicação

# 1. O Projeto



-  AH ALTO TÂMEGA /  
160 MW (2 grupos)
-  AH DAIVÕES /  
118 MW (2 + 1 grupos)
-  AH GOUVÃES /  
880 MW (4 grupos –  
reversíveis)

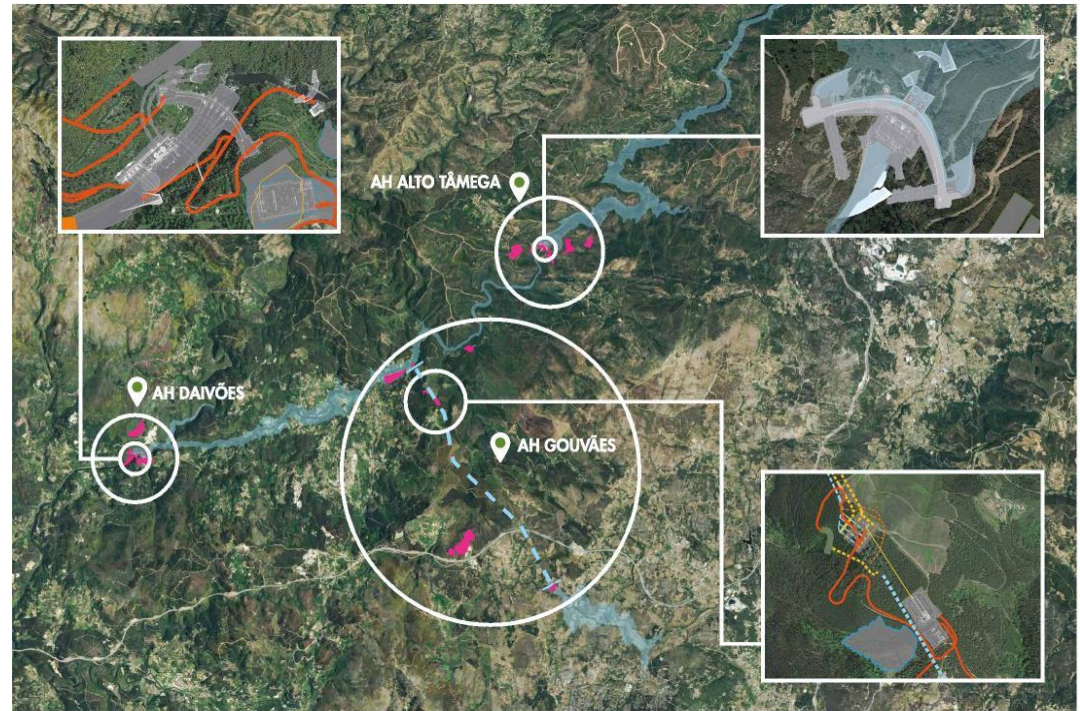

# 1. O Projeto na atualidade

Barragem de Gouvães



Central de Gouvães



Circuito Hidráulico



## AH de Gouvães

- 1 albufeira
- 1 circuito hidráulico
- 1 central

# 1. O Projeto na atualidade

Barragem de Daivões

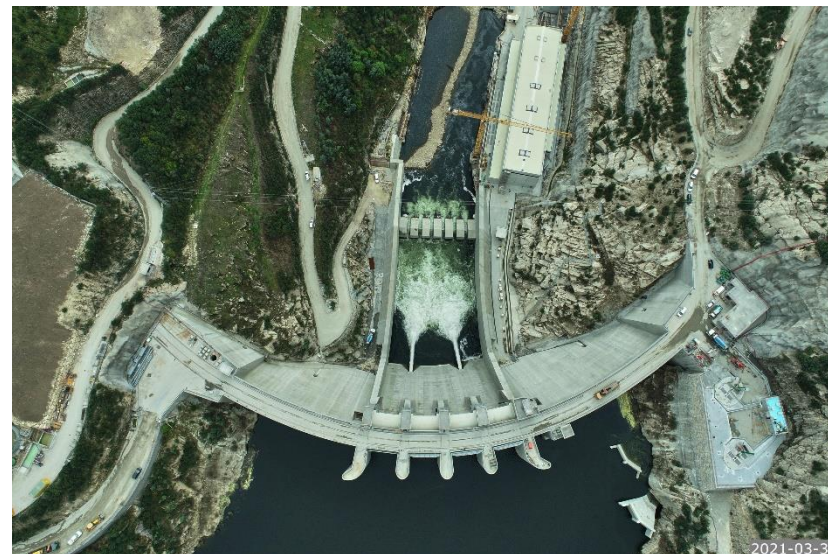

Central de Daivões



## AH de Daivões

1 albufeira  
1 central

# 1. O Projeto na atualidade

Barragem de Alto Tâmega



AH de Alto  
Tâmega

1 albufeira  
1 central

# 1. Medidas Compensatórias

Medidas compensatórias em Cabeceiras de

Basto

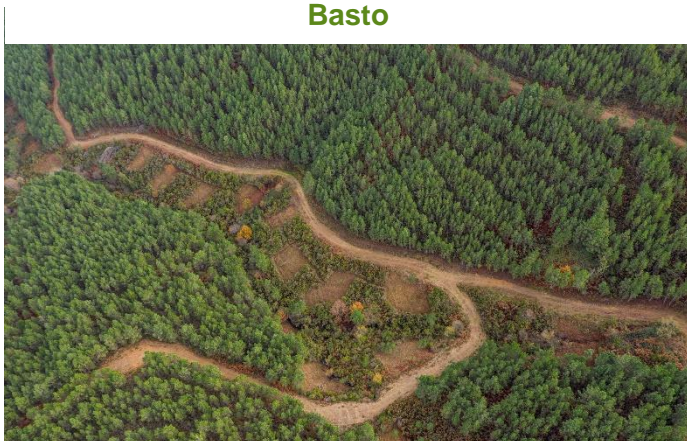

Medidas compensatórias em Boticas



Medidas compensatórias em Ribeira de Pena



Medidas compensatórias em Vila Pouca de

Aguiar



Medidas compensatórias em Chaves



## 2. Cronograma do SET





---

## 3. Outras atividades e reposições



# 3. Outras atividades e reposições

Reposição da captação de água de Lixa do Alvão



Construção da Estação de Tratamento de água de Lixa do Alvão



Reposição da EM557



Reposição de linhas elétricas



Reposição do CM 1131 Friúme/Bacelar



Reposição da Ponte de Arame em Santo Aleixo de Além Tâmega



# 3. Outras atividades e reposições

Reposição da ponte EM312



Reposição do Caminho de Viela (CM1128)



Reposição da ETAR de Balteiro



Reposição da Rota do Abade



Integração Paisagística e muro de contenção da capela de Santa Bárbara



Reposição da ETAR de Friúme



---

## 4. Próximas ações



---

## 4. Próximas ações

- Testes e início da exploração dos grupos de Gouvães e Daivões
- Continuação da construção no Aproveitamento Hidroelétrico de Alto Tâmega
- Continuação da exploração na Pedreira de Gouvães
  
- Início da desflorestação e remoção de pressões na área da futura albufeira de Alto Tâmega
- Continuação da reposição de serviços afetados (acesos às parcelas, infraestruturas hidráulicas, entre outras)
- Conclusão da construção das Linhas de Muito Alta Tensão e entrega das mesmas à REN
  
- Plano de Ação Socioeconómico
- Programas de Monitorização (fase de construção no AH Alto Tâmega e fase de exploração no AH de Daivões e Gouvães)
- Recuperação e Integração Paisagística do SET
- Medidas Compensatórias de Fauna e Flora

---

## 5. Ações promovidas pela IBERDROLA



## 5. Ações promovidas pela IBERDROLA



Monitorizações Ambientais



Monitorização Social e Económica



Estudo Histórico



Visitas a Obra com Camaras Municipais



Ações Educação Ambiental



Apoio a iniciativas de desporto



Outros Eventos para as comunidades

## 5. Ações promovidas pela IBERDROLA

Para além das ações constantes do Plano de Ação a Iberdrola desenvolve outras ações de índole socioeconómica, tais como:

- **Cedência de terra vegetal**
- **Cedência de madeira**
- **Cedência de escombros (solos e rochas)**

**Está interessado?**



**259 493 065**



## 6. Comunicação com a IBERDROLA

### ✓ WEBSITE:

❖ [HTTPS://TAMEGA.IBERDROLA.PT](https://tamega.iberdrola.pt)



[PROJETO](#)

[FAQ](#)

[GALERIAS](#)

[NOTÍCIAS](#)

[CONTACTOS](#)

[CONSULTAS](#)

Fotografias

Vídeos

# Sistema Eletroprodutor do Tâmega

Hoje, por um amanhã mais sustentável

SAIBA MAIS

## 6. Reclamações e Pedidos de Informação

---

- ✓ **Telefone: 259 493 065**, das 9h às 13h e das 15h às 18h
  - ✓ **Livros de sugestões/reclamações** nas Câmaras Municipais, Juntas de Freguesia e Estaleiros de obra
  - ✓ **Mail: [set\\_atendimento@iberdrola.com](mailto:set_atendimento@iberdrola.com)**
- 
- ✓ **Às segundas-feiras, entre as 10h30 e as 13h**, alternadamente na **Sede da J.F. do Alvão** em Carrazedo do Alvão e na **Junta de Freguesia de Parada de Monteiros** (Edifício da Escola)
    - ✓ **Nas 1<sup>as</sup> e 3<sup>as</sup> segundas-feiras de cada mês no Alvão**
    - ✓ **Nas 2<sup>as</sup> e 4<sup>as</sup> segundas-feiras de cada mês em Parada de Monteiros**
- 
- ✓ **Às segunda-feiras, entre as 15h e as 17h30** na sede da **J. F. de Santa Marinha**
  - ✓ **Às quintas-feiras, entre as 10h e as 13h**, nos **escritórios da Iberdrola em Ribeira de Pena**



**Obrigado!**