RECRIAÇÃO DA TRADIÇÃO

Cabeceiras de Basto abre portal da Feira de S. Miguel

O presidente da Câmara Municipal de Cabeceiras de Basto, Francisco Alves, acompanhado de outros autarcas, procedeu, ontem, à abertura do Portal da Feira de S. Miguel. Uma tradição antiga que marca o início de onze dias de festa.

A abertura do portal da feira é a recriação de uma antiga tradição, onde minhotos e transmontanos chegavam com os produtos da terra nesta época de colheitas para os comercializarem.

Ontem, um grupo de pessoas trajadas à moda antiga reconstituiu a tradição, trazendo àquela feira a animação própria da venda e troca desses mesmos produtos.

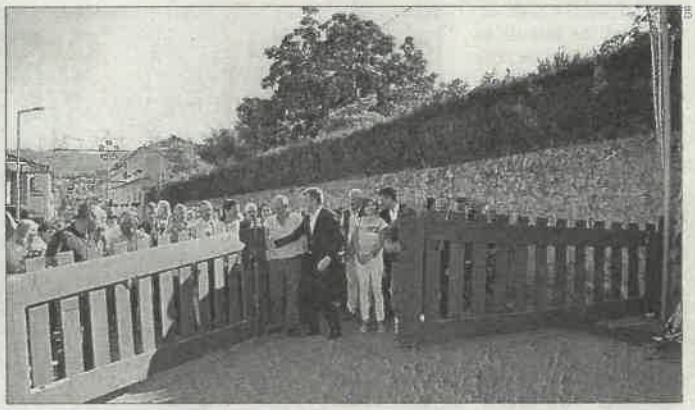
Feira de S. Miguel proporciona onze dias de festa no concelho

Participaram na iniciativa, emprestando um colorido especial à festa, a Associação Arborada, o Grupo de Bombos Jovens de Basto, tocadores de concertinas e utentes dos Espaços de Convívio e Lazer do concelho. Junto ao Monumento ao Agricultor, os populares dançaram ao som dos bombos e das concertinas em animado convívio intergeracional.

O programa das Festas de S. Miguel prosseguiu, ontem à tarde, com a realização dos Jogos sem Fronteiras Infantil no Parque do Mosteiro e, à noite, na Praça da República, com as Danças Claustrais.

As ruas engalanadas, o comércio, os divertimentos e um programa de animação diversificado, onde a tradição se cruza com a modernidade, são, durante os próximos onze dias, os fatores de atração para os milhares de visitantes que se esperam nesta edição 2018 da Feira e Festas de S. Miguel.

BREVE

GNR deteve três homens que se envolveram em discussão e agressões

FAFE A GNR deteve na quarta-feira três homens que se envolveram numa discussão e agressões em Fafe, tendo-se registado três disparos com uma arma de fogo, sem ocorrência de feridos, disse ontem à Lusa fonte da autoridade policial.

Segundo a GNR, um dos envolvidos na discussão terá sido o autor dos disparos e a Polícia Judiciária está a investigar a ocorrência.

No momento da discussão, que ocorreu por volta das 18h30 de quarta-feira, na rua Luís de Camões, encontrava-se naquela artéria um militar à civil, que chamou reforços para se proceder à detenção dos três elementos envolvidos na contenda.

REQUALIFICAÇÃO FINANCIADA PELO FUNDO DE EMERGÊNCIA ESCOLAR

Vizela inaugura obras da Escola Básica de Infias

O presidente da Câmara Municipal de Vizela inaugura, hoje sexta-feira, a requalificação da Escola Básica Infias. A obra foi financiada pelo Fundo de Emergência Escolar.

Aquela obra resultou de um conjunto de necessidades dos estabelecimentos de ensino do concelho, identificadas nas visitas que o executivo municipal fez a todas as escolas, onde foram apresentados os principais problemas de cada um dos estabelecimentos de ensino.

Assim, a Câmara de Vizela criou o Fundo de Emergência Escolar, no valor de 400 mil euros, que visa suprir as carências mais significativas e prementes das instalações escolares do concelho, «pois tratam-se, em alguns casos, de escolas antigas com grandes debilidades, não apenas ao nível estrutural, mas também do ponto de vista da segurança», suporta a gestão municipal.

Assim, no que diz respeito ao edifício da Escola Básica de Infias, a requalificação passou essencialmente pela substituição total do telhado, pintura exterior e interior, reparação das janelas, armários, peças sanitárias e soalho.

Quanto ao edifício do pré-escolar, sofreu intervenções ao nível da pintura interior das salas, reparação das zonas de corticite deterioradas, substituição do piso, reparação dos armários e reparação das portas.

A intervenção naquele estabelecimento escolar abrangeu, ainda, a zona da cantina, com a pintura geral interior, e do pavilhão, com a abertura de janelas para ventilação do espaço desportivo.

Quanto à zona exterior, foi requalificado o espaço de recreio e efetuada a pintura de alguns jogos infantis.

A requalificação da EB Infias insere-se na renovação do parque escolar edificado que a autarquia pretende levar a cabo durante este mandato, no sentido de suprimir as debilidades dos edifícios escolares e assim criar melhores condições para as crianças.