

Enquadramento Geográfico

Asnela

- 201 - Rua da Ponte
- 202 - Rua da Ladeira de Cima
- 203 - Rua da Ladeira de Baixo
- 204 - Rua da Portela
- 205 - Rua da Lomba
- 206 - Rua da Corga Grande
- 207 - Rua da Pelada
- 208 - Rua Principal de Asnela
- 209 - Travessa de Porto Carvalho
- 210 - Rua da Poça Grande
- 211 - Rua de Porto Carvalho
- 212 - Calçada de Porto Beçós
- 213 - Rua da Ponte Velha
- 214 - Rua da Lameirinha de Trás
- 215 - Travessa da Lameirinha de Trás
- 216 - Beco de Entre Caminhos
- 217 - Rua de Entre Caminhos
- 218 - Rua do Meio da Aldeia
- 219 - Rua de Baixo da Aldeia
- 220 - Beco do Marques
- 221 - Travessa do Mouta
- 222 - Travessa da Capela
- 223 - Largo da Capela
- 224 - Rua de S. João Evangelista
- 225 - Travessa de S. João Evangelista
- 226 - Rua da Bouça
- 227 - Largo da Ramadiça
- 228 - Rua do Ram
- 229 - Rua da Suaveiga
- 230 - Travessa das Tapadas
- 231 - Rua do Gorgolinho
- 232 - Rua das Charnecas
- 233 - Largo de Riba Tapada
- 234 - Rua das Tapadas

Município de Cabeceiras de Basto
 Toponímia e numeração policial

**Mapa de Toponímia
 Riodouro**

Proposta: Lugar de Asnela

Ficha Técnica:
 Autor: P. H. Costa
 Fontes cartográficas:
 Cartografia 10K Firemap (2019)
 C.M. Cabeceiras de Basto

Sistema de coordenadas: Rectangulares
 Datum geodésico: ETRS89 TM-06
 Elipsóide geodésico: Hayford
 Sistema de projecção: Transverse Mercator

Data: Janeiro de 2020

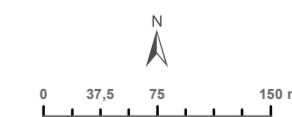

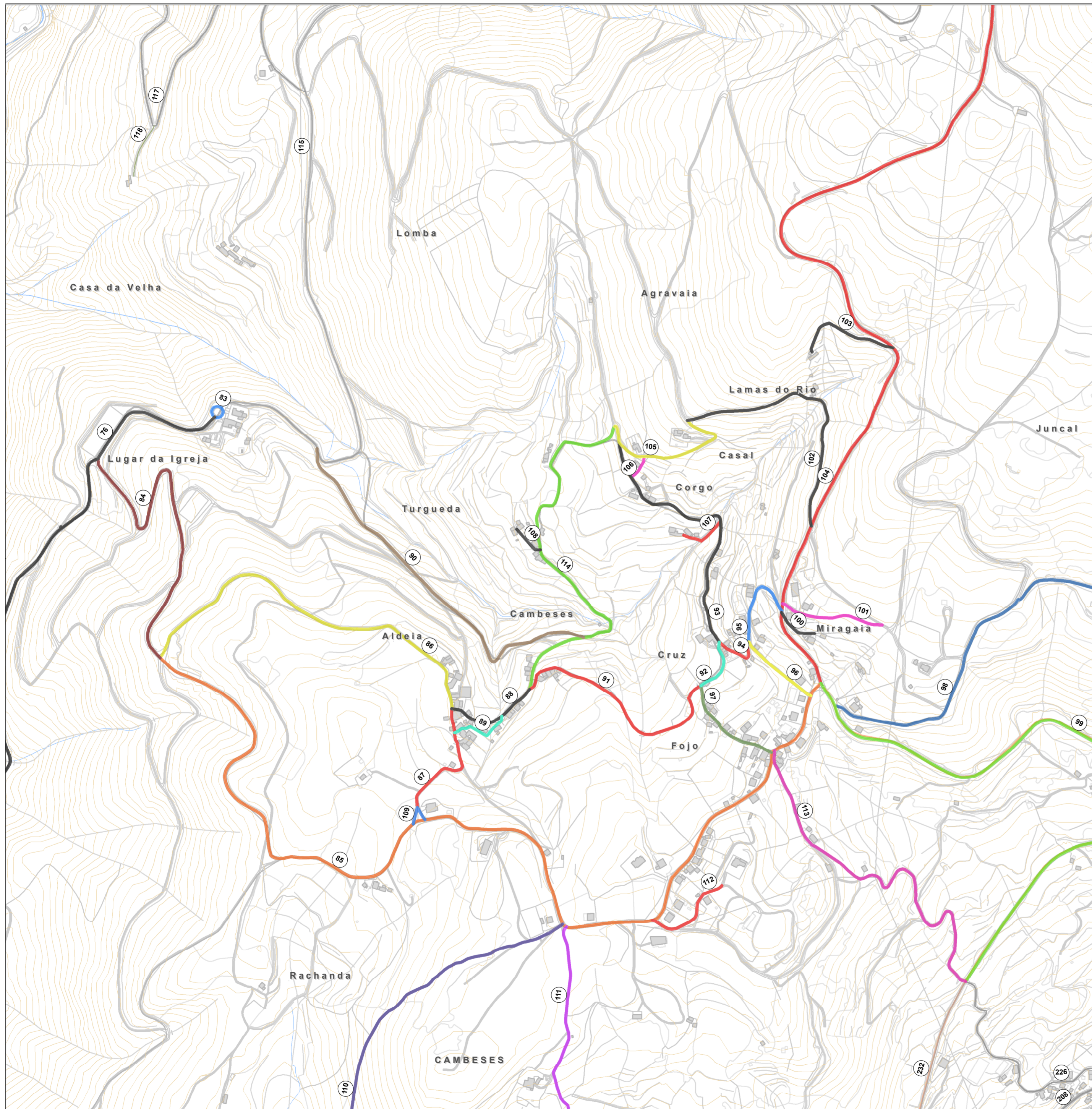

Enquadramento Geográfico

Cambeses

- 76 - Rua da Igreja
- 83 - Largo da Igreja
- 84 - Rua da Cunca
- 85 - Rua Central de Cambeses
- 86 - Rua da Pena
- 87 - Rua da Senhora dos Caminhos
- 88 - Rua da Aldeia
- 89 - Travessa da Aldeia
- 90 - Quelha do Souto
- 91 - Rua de Santa Bárbara
- 92 - Rua da Varanda
- 93 - Rua do Casal
- 94 - Rua da Calçada
- 95 - Rua de Miragaia
- 96 - Rua da Veiga
- 97 - Rua do Fojo
- 98 - Rua da Casa Florestal
- 99 - Rua Chão de Passos
- 100 - Rua da Cascalheira
- 101 - Rua da Cascalheira de Cima
- 102 - Rua de Lamas do Rio
- 103 - Rua de Lamas do Rio de Cima
- 104 - Estrada dos Lugares Cabeços
- 105 - Rua do Alto
- 106 - Travessa do Casal
- 107 - Rua do Corgo
- 108 - Travessa da Torgueda
- 109 - Largo da Senhora dos Caminhos
- 110 - Rua da Rechanda
- 111 - Rua dos Barbeitos
- 112 - Rua do Moinho de Vento
- 113 - Caminho Chão de Passos
- 114 - Rua da Torgueda

Município de Cabeceiras de Basto
 Toponímia e numeração policial

**Mapa de Toponímia
 Riodouro**

Proposta: Lugar de Cambeses

Ficha Técnica:
 Autor: P. H. Costa
 Fontes cartográficas:
 Cartografia 10K Firemap (2019)
 C.M. Cabeceiras de Basto

Sistema de coordenadas: Rectangulares
 Datum geodésico: ETRS89 TM-06
 Elipsóide geodésico: Hayford
 Sistema de projeção: Transverse Mercator

Data: Janeiro de 2020

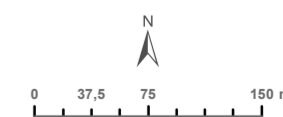

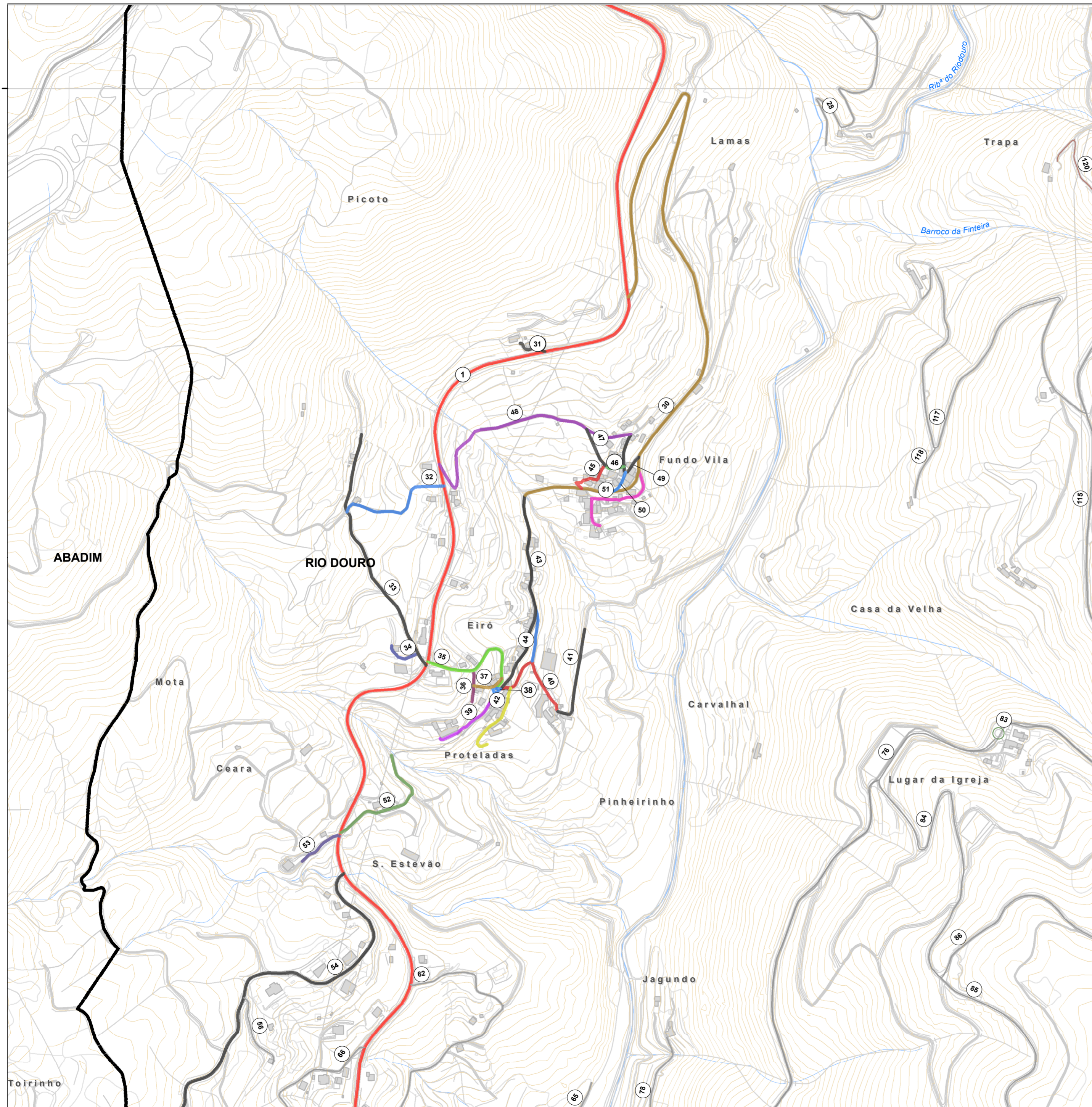

Enquadramento Geográfico

Eiró

- 30 - Rua de Fundevila
- 31 - Bairro de Saróis
- 32 - Rua do Picoto
- 33 - Rua da Mota
- 34 - Travessa da Mota
- 35 - Rua da Capela
- 36 - Travessa da Capela
- 37 - Travessa do Ferreiro
- 38 - Largo do Alto Jorge
- 39 - Quelha da Portelada
- 40 - Rua do Reguengo
- 41 - Rua da Ponte
- 42 - Rua do Frutuoso
- 43 - Rua do Marceneiro
- 44 - Travessa da Forja
- 45 - Ruela das Flores
- 46 - Rua da Eira de Cima
- 47 - Quelha do Rocha
- 48 - Rua das Barreiras
- 49 - Rua da Portelinha
- 50 - Rua do Terreiro do Forno
- 51 - Rua do Lagar
- 52 - Rua de Santo Estevão
- 53 - Rua do Lameiro Redondo
- 54 - Rua das Cruzes

Município de Cabeceiras de Basto
Toponímia e numeração policial

**Mapa de Toponímia
Riodouro**

Proposta: Lugar de Eiró

Ficha Técnica:
Autor: P. H. Costa
Fontes cartográficas:
Cartografia 10K Firemap (2019)
C.M. Cabeceiras de Basto

Sistema de coordenadas: Rectangulares
Datum geodésico: ETRS89 TM-06
Elipsóide geodésico: Hayford
Sistema de projeção: Transverse Mercator

Data: Janeiro de 2020

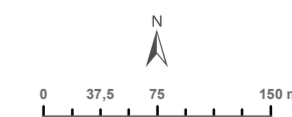

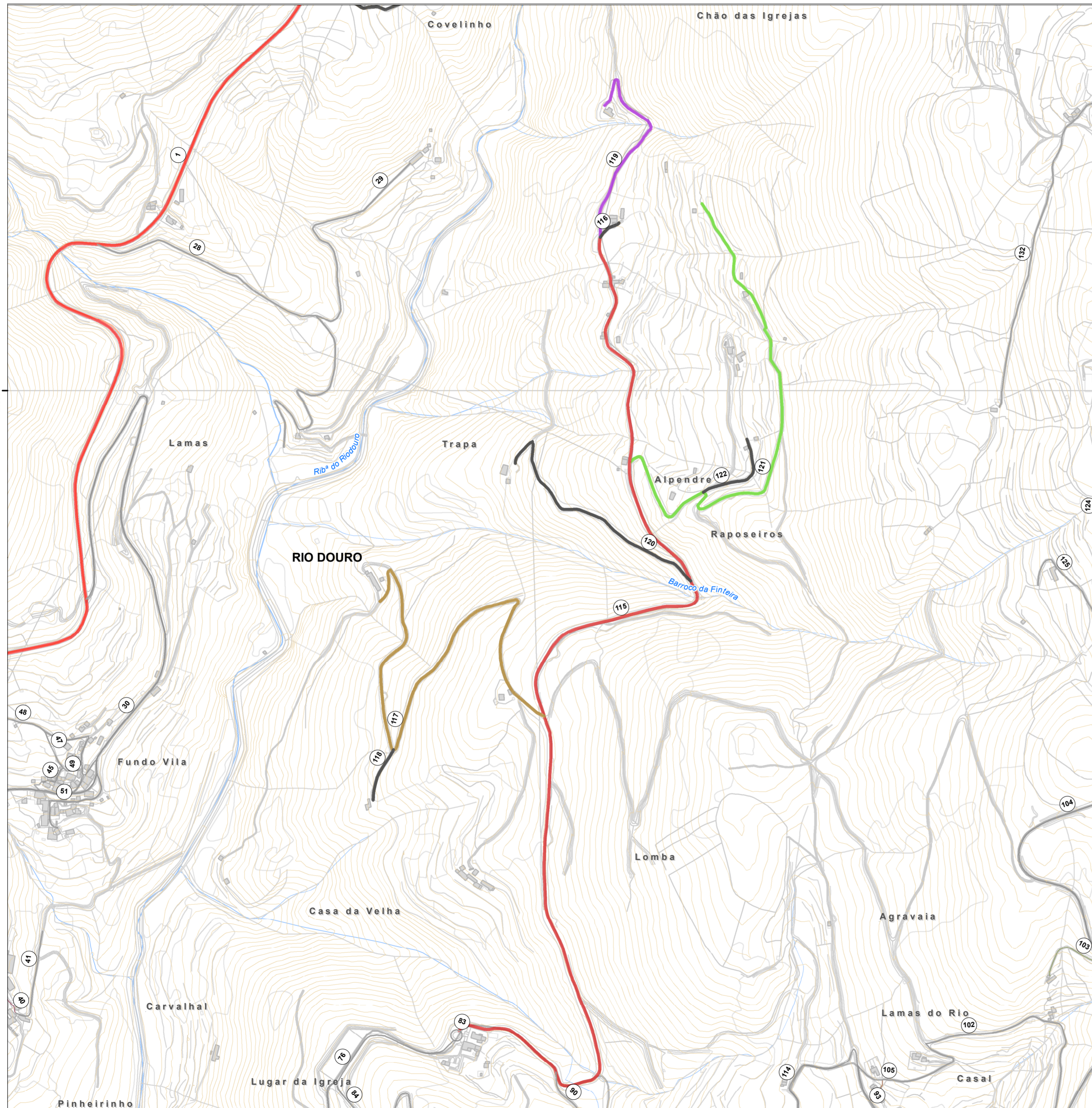

Enquadramento Geográfico

Forno

- 1 - Estrada Regional 311
- 115 - Rua de Forno
- 116 - Travessa do Boco
- 117 - Rua de Terreiros
- 118 - Beco de Terreiros de Cima
- 119 - Caminho do Boco
- 120 - Caminho de Trapa
- 121 - Rua da Tapada do Vale
- 122 - Travessa de Forno

Município de Cabeceiras de Basto
Toponímia e numeração policial

**Mapa de Toponímia
Riodouro**

Proposta: Lugar de Forno

Ficha Técnica:
Autor: P. H. Costa
Fontes cartográficas:
Cartografia 10k Firemap (2019)
C.M. Cabeceiras de Basto

Sistema de coordenadas: Rectangulares
Datum geodésico: ETRS89 TM-06
Elipsóide geodésico: Hayford
Sistema de projeção: Transverse Mercator

Data: Janeiro de 2020

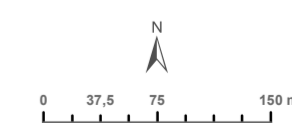

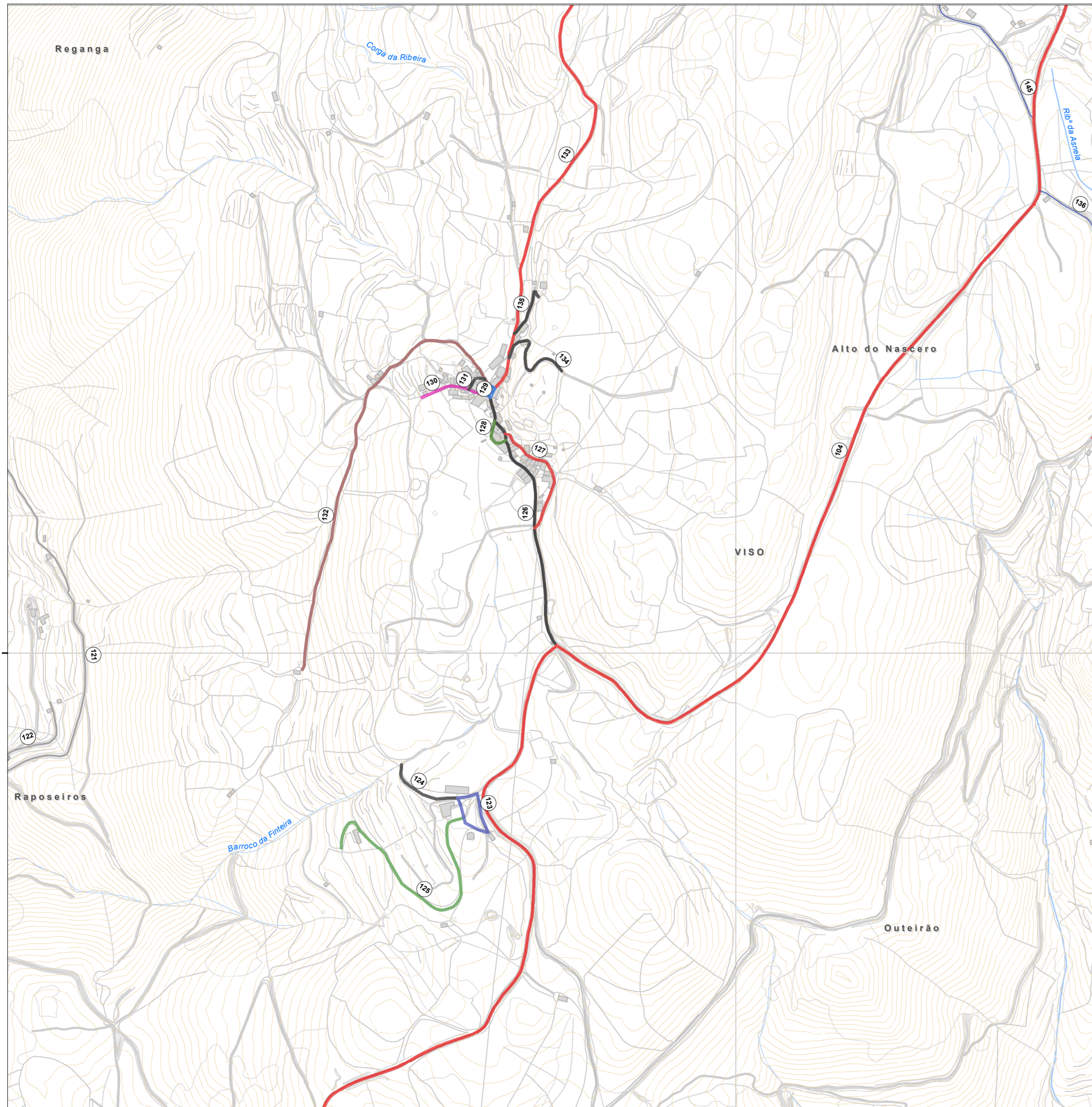

Enquadramento Geográfico

Juguelhe

- 104 - Estrada dos Lugares Cabeços
- 123 - Largo Tarroeira da Cruz
- 124 - Rua do Corgo da Vessadina
- 125 - Quelha da Ramadiça
- 126 - Rua da Pereira
- 127 - Rua do Olheiro
- 128 - Rua da Eira de Baixo
- 129 - Largo da Capela
- 130 - Rua das Lages de Juguelhe
- 131 - Rua da Eira da Portela
- 132 - Quelha das Margens
- 133 - Rua do Santo
- 134 - Calçada do Salgueiro
- 135 - Rua Iteiro da Figueira

Município de Cabeceiras de Basto
Toponímia e numeração policial

Mapa de Toponímia Riodouro

Proposta: Lugar de Juguelhe

Ficha Técnica:
Autor: P. H. Costa
Fontes cartográficas:
Cartografia 10k Firemap (2019)
C.M. Cabeceiras de Basto

Sistema de coordenadas: Rectangulares
Datum geodésico: ETRS89 TM-06
Elipsóide geodésico: Hayford
Sistema de projeção: Transverse Mercator

Data: Janeiro de 2020

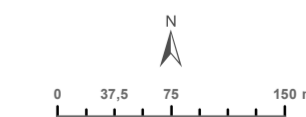

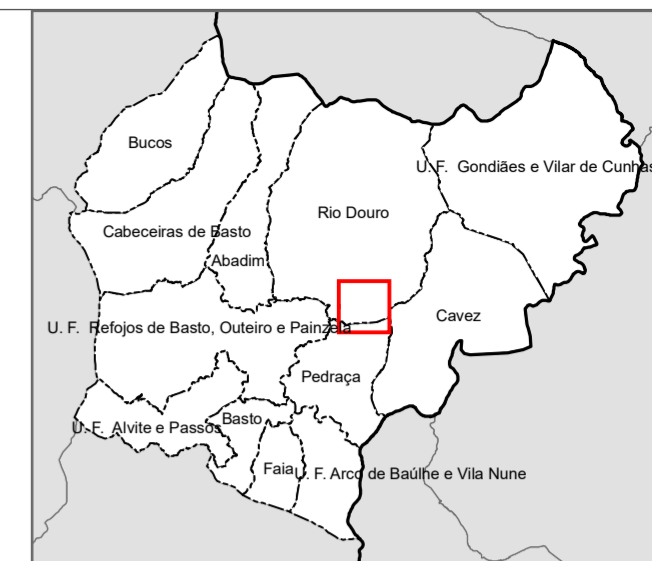
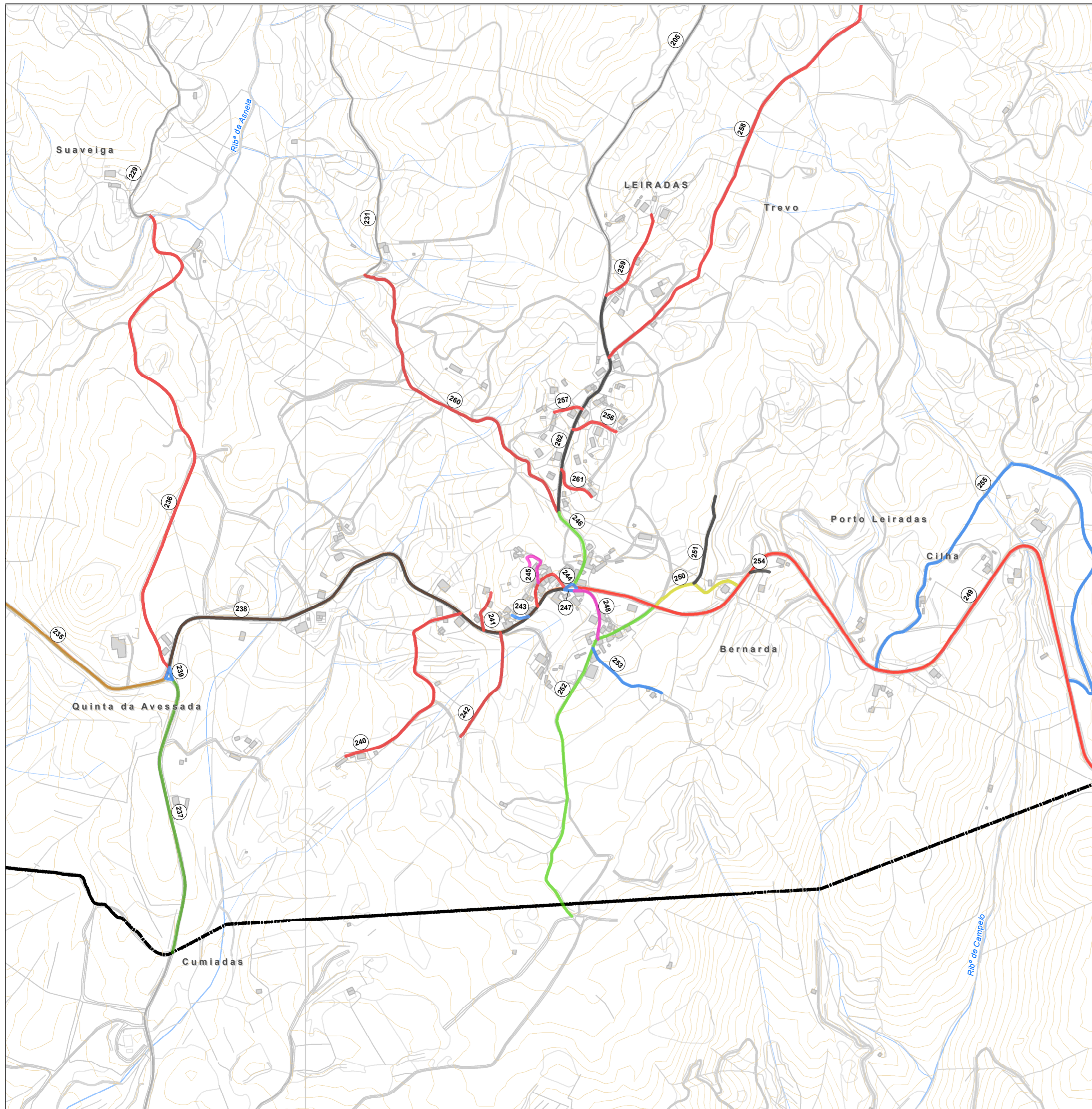

Enquadramento Geográfico

Leiradas

- 235 - Rua das Cantarinhas
- 236 - Rua do Chão Grande
- 237 - Rua das Vessadas
- 238 - Rua Principal de Leiradas
- 239 - Largo do Teiroga
- 240 - Rua do Froco
- 241 - Beco do Casarão
- 242 - Quelha do Lameiro da Fonte
- 243 - Beco da Pedra Choca
- 244 - Rua d' Além
- 245 - Rua Penedo do Iteiro
- 246 - Rua da Capela
- 247 - Largo do Cruzeiro
- 248 - Travessa da Portela
- 249 - Rua de Cernadas
- 250 - Travessa da Pereira
- 251 - Rua do Carvalhinho
- 252 - Rua da Portela
- 253 - Caminho da Portela
- 254 - Beco do Mosqueiro
- 255 - Caminho da Cilha
- 256 - Beco da Veiga
- 257 - Travessa da Recheira
- 258 - Rua do Trevo
- 259 - Rua do Picoto
- 260 - Rua da Portela de Asnela
- 261 - Beco da Escola
- 262 - Rua da Recheira

Município de Cabeceiras de Basto
 Toponímia e numeração policial

**Mapa de Toponímia
 Riodouro**

Proposta: Lugar de Leiradas

Ficha Técnica:
 Autor: P. H. Costa
 Fontes cartográficas:
 Cartografia 10K Firemap (2019)
 C.M. Cabeceiras de Basto

Sistema de coordenadas: Rectangulares
 Datum geodésico: ETRS89 TM-06
 Elipsóide geodésico: Hayford
 Sistema de projeção: Transverse Mercator

Data: Janeiro de 2020



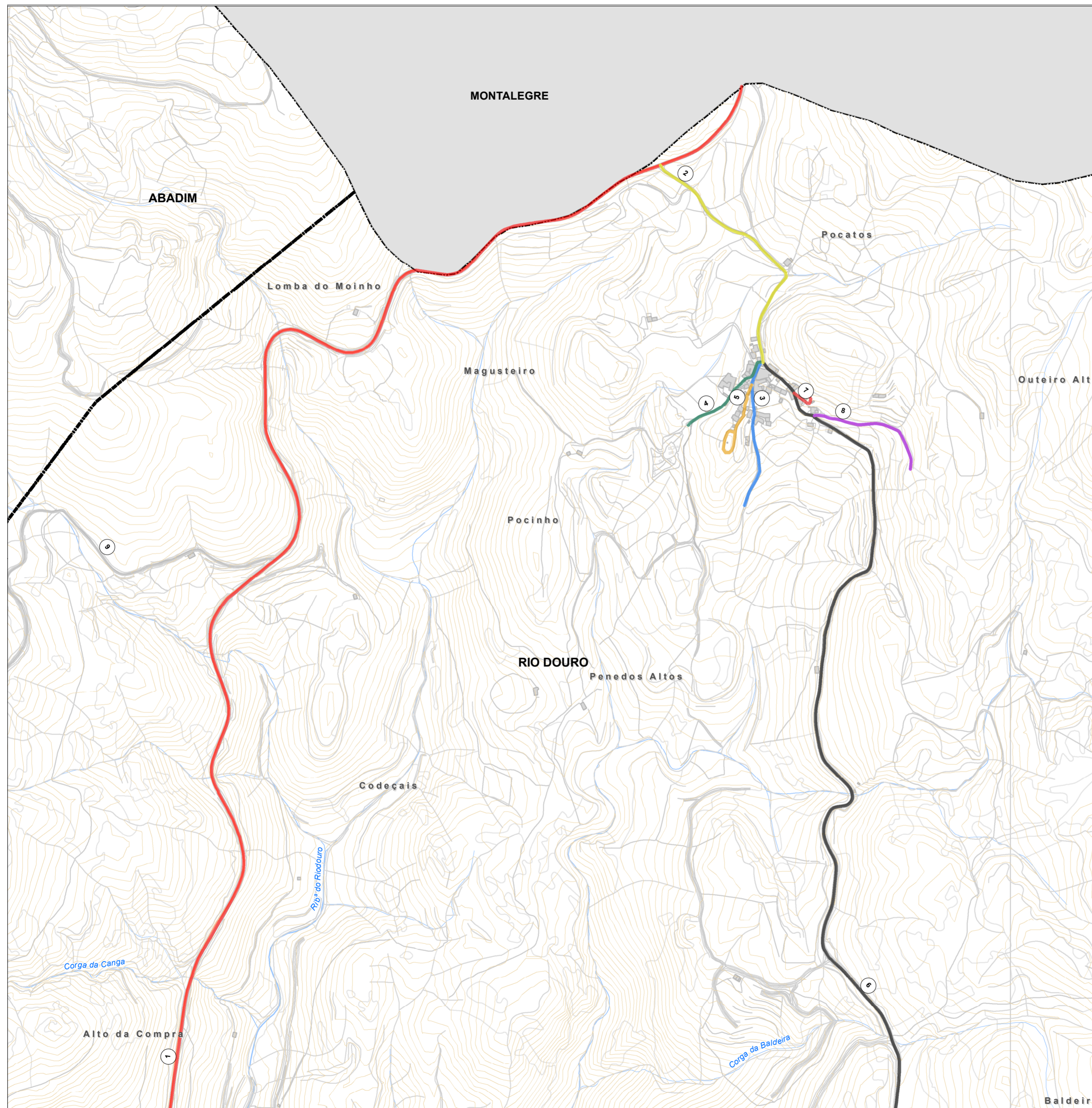

Enquadramento Geográfico

Magusteiro

- 1 - Estrada Regional 311
- 2 - Rua do Poçato
- 3 - Rua Central de Magusteiro
- 4 - Rua Santa Isabel
- 5 - Rua do Iteiro de Nossa Srª de Fátima
- 6 - Rua da Carreira
- 7 - Rua da Carvalheira
- 8 - Travessa da Carreira

Município de Cabeceiras de Basto
Toponímia e numeração policial

Mapa de Toponímia Riodouro

Proposta: Lugar de Magusteiro

Ficha Técnica:
Autor: P. H. Costa
Fontes cartográficas:
Cartografia 10k Firemap (2019)
C.M. Cabeceiras de Basto

Sistema de coordenadas: Rectangulares
Datum geodésico: ETRS89 TM-06
Elipsóide geodésico: Hayford
Sistema de projeção: Transverse Mercator

Data: Janeiro de 2020

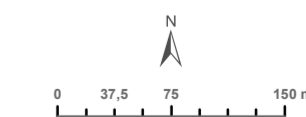

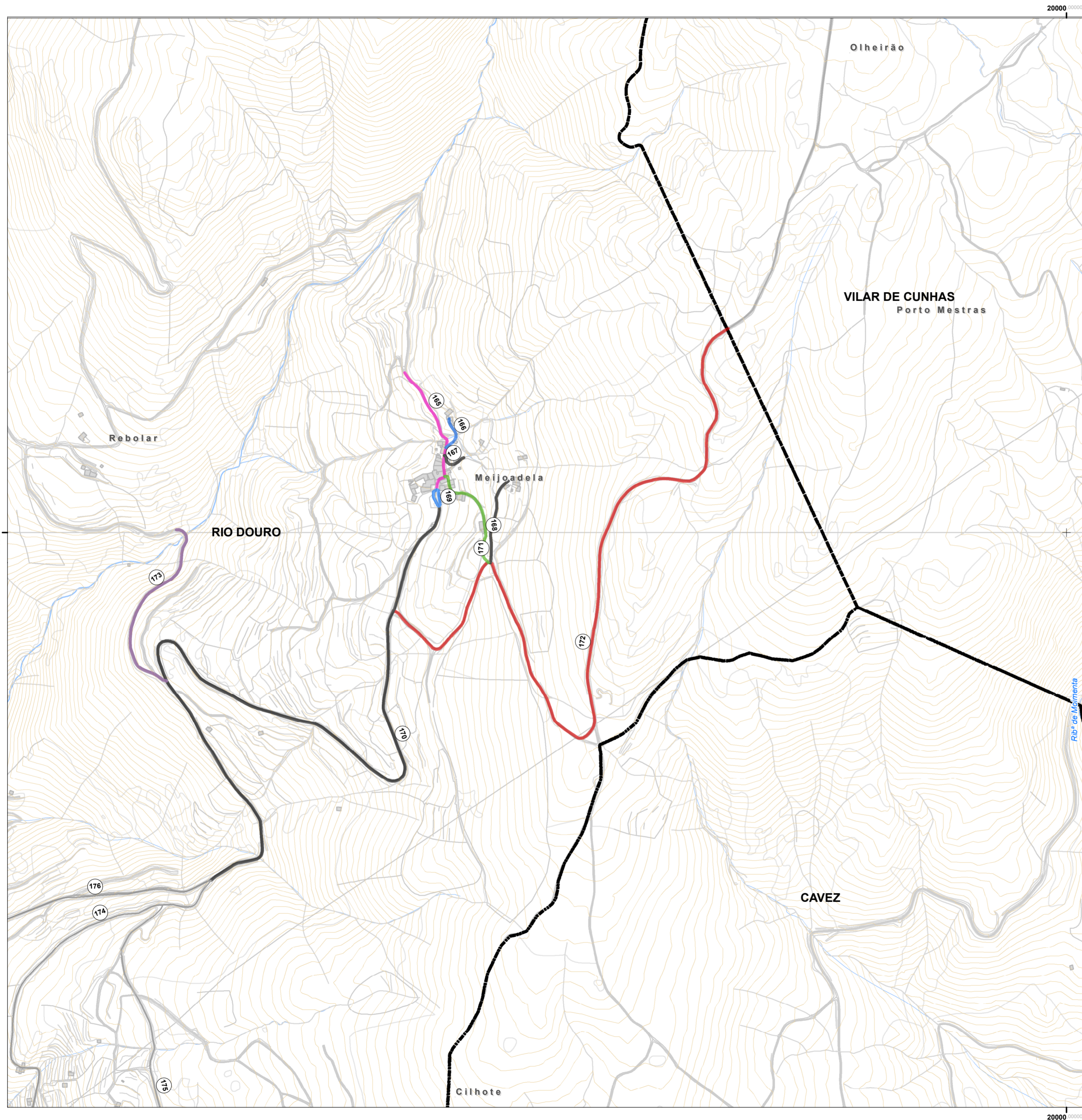

Enquadramento Geográfico

Meijoadela

- 165 - Rua de Cima de Meijoadela
- 166 - Quelha do Corgo
- 167 - Calçada do Iteiro
- 168 - Rua da Eira
- 169 - Largo de Baixo de Meijoadela
- 170 - Rua das Regadinhas
- 171 - Rua das Tarroiras
- 172 - Rua do Ranhadouro
- 173 - Rua do Rebolar

Município de Cabeceiras de Basto
 Toponímia e numeração policial

**Mapa de Toponímia
 Riodouro**

Proposta: Lugar de Meijoadela

Ficha Técnica:
 Autor: P. H. Costa
 Fontes cartográficas:
 Cartografia 10k Firemap (2019)
 C.M. Cabeceiras de Basto

Sistema de coordenadas: Rectangulares
 Datum geodésico: ETRS89 TM-06
 Elipsóide geodésico: Hayford
 Sistema de projeção: Transverse Mercator

Data: Janeiro de 2020

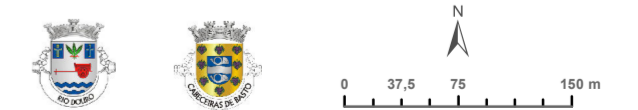

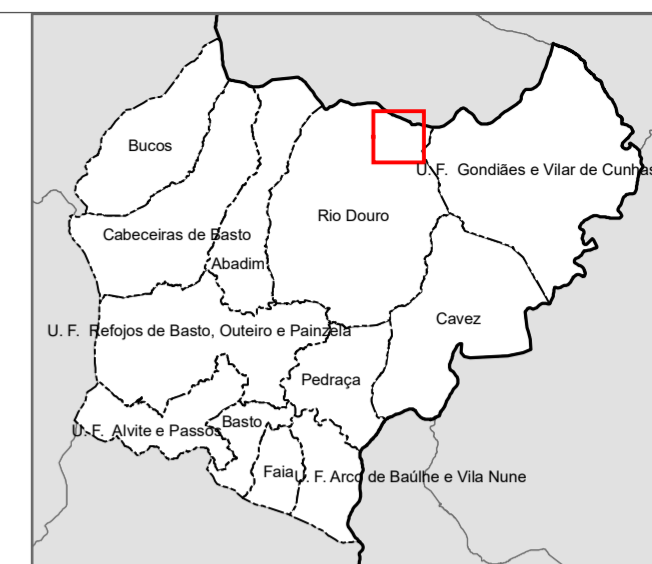
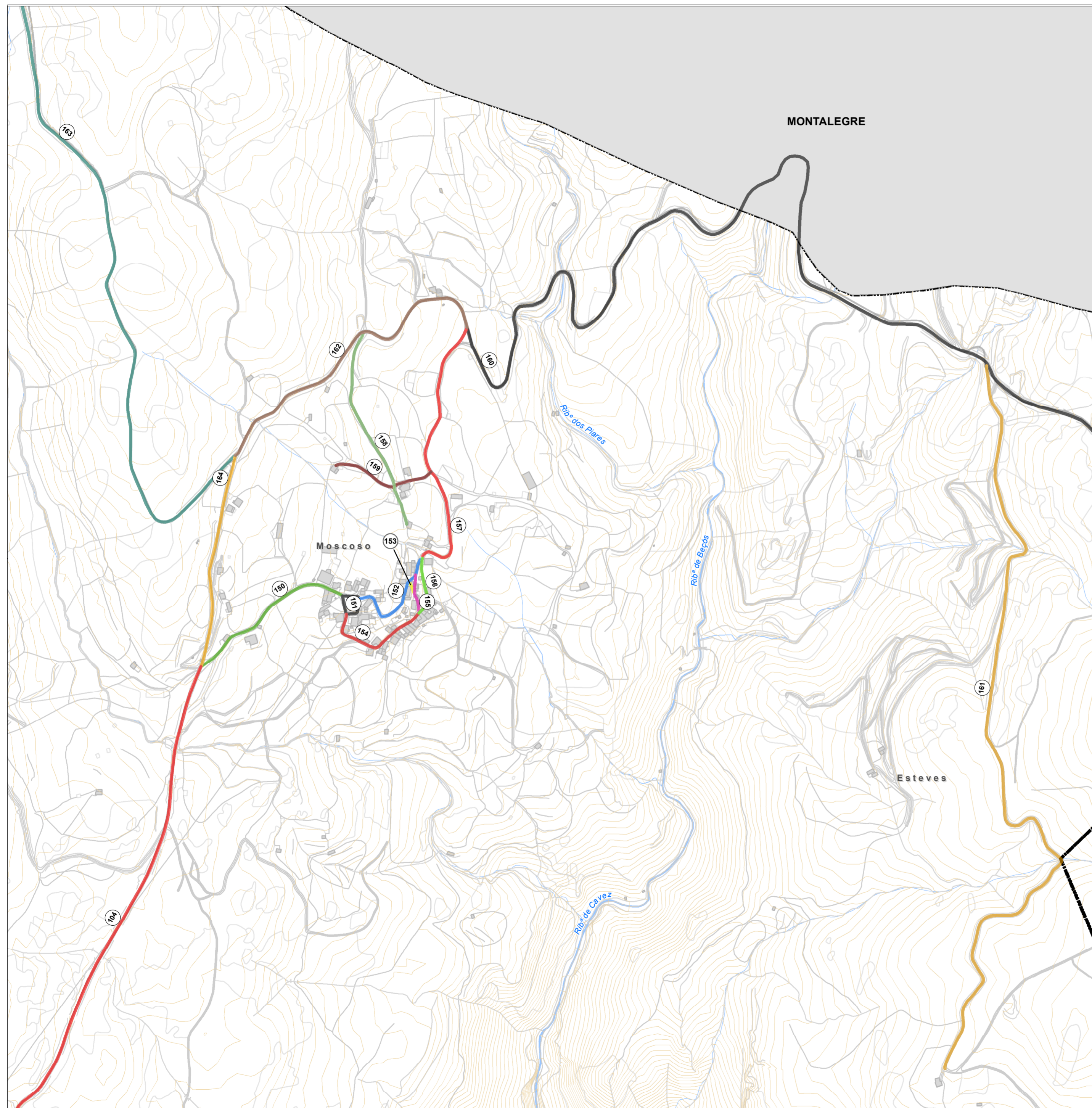

Enquadramento Geográfico

Moscoso

- 150 - Rua Iteiro de Moscoso
- 151 - Largo do Iteiro
- 152 - Rua da Fecha
- 153 - Travessa da Fecha
- 154 - Rua Principal de Moscoso
- 155 - Rua das Lages
- 156 - Rua da Capela
- 157 - Rua do Espinhal
- 158 - Rua das Eirinhas
- 159 - Travessa das Eirinhas
- 160 - Rua dos Texugos
- 161 - Rua de Foliposo
- 162 - Rua Chão de Torgos
- 163 - Rua de Lamachã
- 164 - Rua de Chães

Município de Cabeceiras de Basto
 Toponímia e numeração policial

Mapa de Toponímia Riodouro

Proposta: lugar de Moscoso

Ficha Técnica:
 Autor: P. H. Costa
 Fontes cartográficas:
 Cartografia 10k Firemap (2019)
 C.M. Cabeceiras de Basto

Sistema de coordenadas: Rectangulares
 Datum geodésico: ETRS89 TM-06
 Elipsóide geodésico: Hayford
 Sistema de projeção: Transverse Mercator

Data: Janeiro de 2020

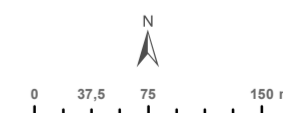

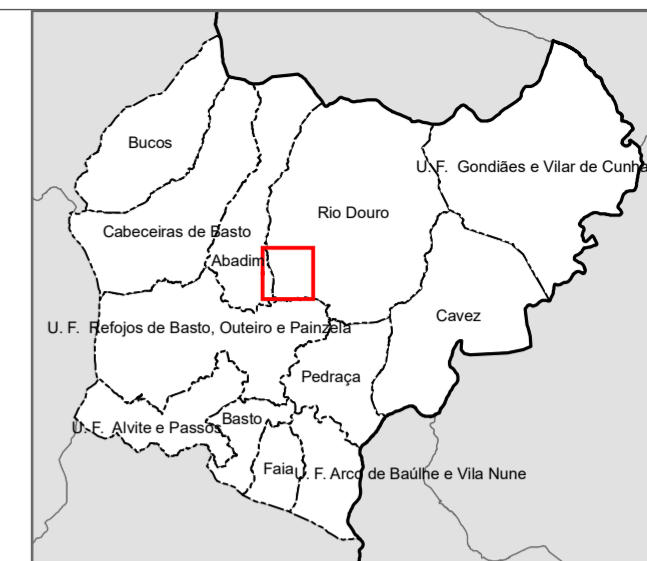
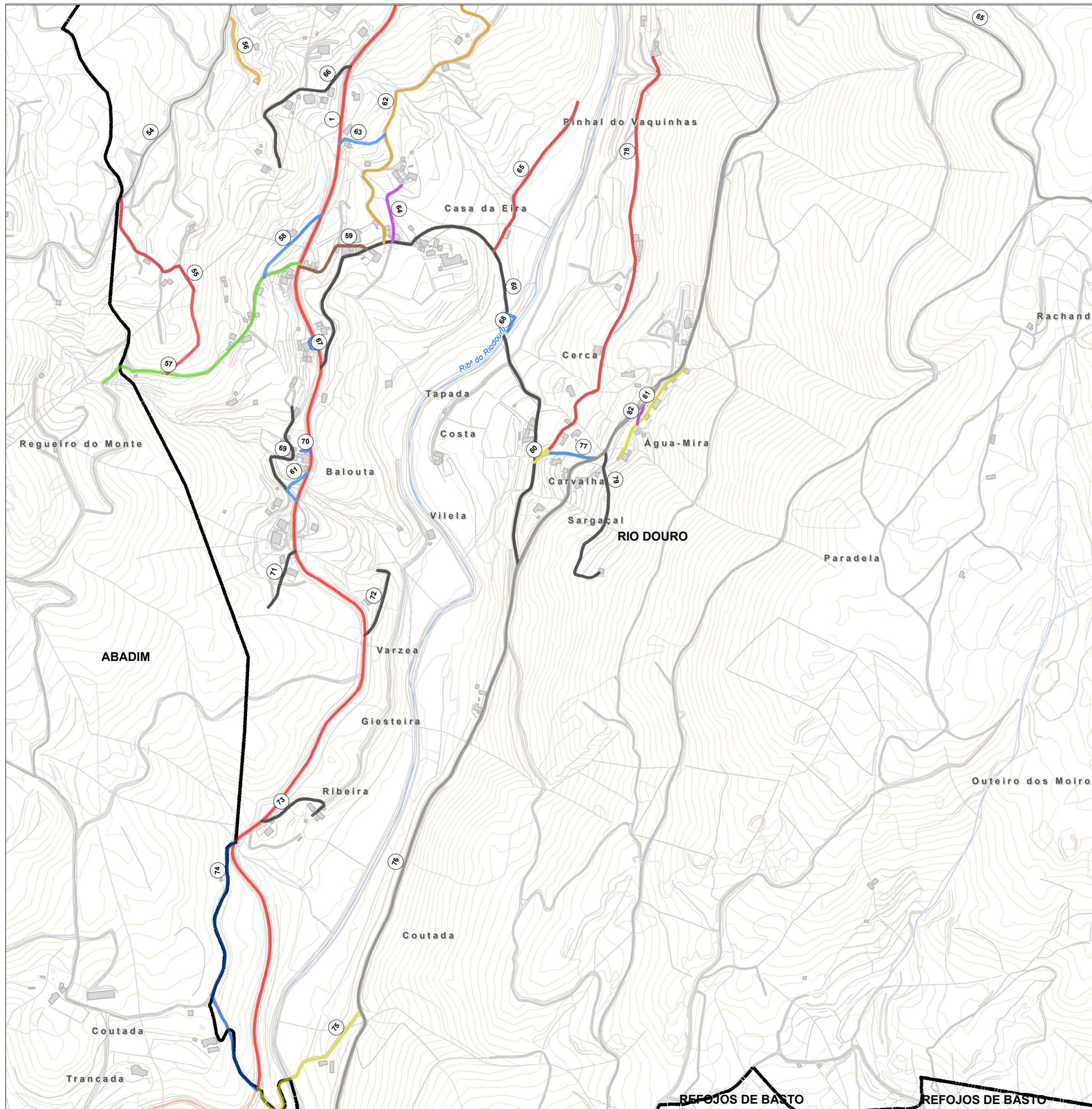

Enquadramento Geográfico

Riodouro

- 55 - Rua de Genoefa
- 56 - Rua de Santa Eufémia
- 57 - Rua Nova
- 58 - Rua da Ranjós
- 59 - Rua do Melo
- 60 - Rua da Ponte
- 61 - Largo do Cruzeiro
- 62 - Rua da Soalheira
- 63 - Quelha do Matos
- 64 - Rua do Coutinho
- 65 - Quelha da Pereira
- 66 - Rua do Vale Velho
- 67 - Largo da Capela
- 68 - Largo do Poço das Raparigas
- 69 - Rua da Fonte
- 70 - Beco do Monte
- 71 - Rua dos Balbordinhos
- 72 - Rua do Sobreiro
- 73 - Rua da Ribeira
- 74 - Rua da Coutada
- 75 - Rua das Casas Novas
- 76 - Rua da Igreja
- 77 - Quelha das Alminhas
- 78 - Rua do Jaguinho
- 79 - Rua das Fraguinhas
- 80 - Largo do Alto da Costa
- 81 - Rua de Água Mira
- 82 - Travessa de Água Mira

Município de Cabeceiras de Basto
Toponímia e numeração policial

Mapa de Toponímia Riodouro

Proposta: Lugar de Riodouro

Ficha Técnica:
Autor: P. H. Costa
Fontes cartográficas:
Cartografia 10K Firemap (2019)
C.M. Cabeceiras de Basto

Sistema de coordenadas: Rectangulares
Datum geodésico: ETRS89 TM-06
Elipsóide geodésico: Hayford
Sistema de projeção: Transverse Mercator

Data: Janeiro de 2020

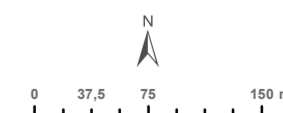

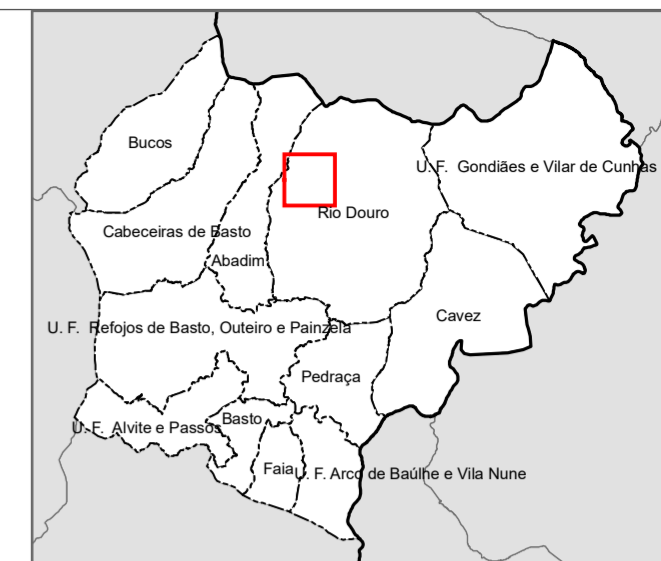
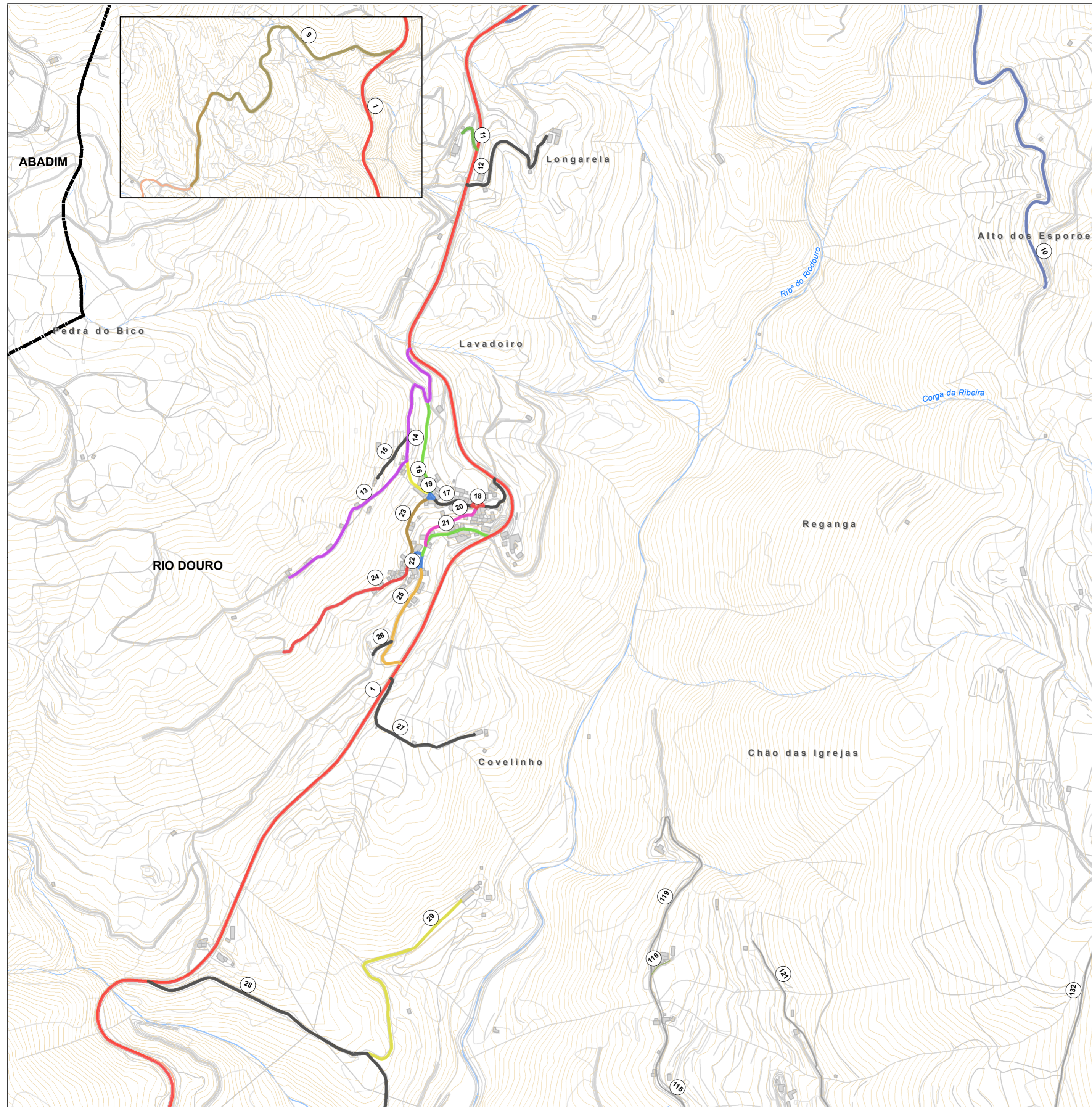

Enquadramento Geográfico

Teixugueiras

- 9 - Rua da Fonte Cova
- 10 - Rua de Porto Chães
- 11 - Rua Nossa Srª de Fátima
- 12 - Rua da Longarela
- 13 - Rua das Alminhas
- 14 - Travessa do Bento
- 15 - Rua da Pedra do Bico
- 16 - Rua das Barreirinhas
- 17 - Rua das Lages
- 18 - Largo das Lages
- 19 - Largo do Bento
- 20 - Rua do Castanheiro Carreiro
- 21 - Rua da Capela
- 22 - Largo da Capela
- 23 - Quelha do Bento
- 24 - Rua da Tenda
- 25 - Rua da Escola
- 26 - Travessa da Escola
- 27 - Rua de Corgassudes
- 28 - Rua de Entre Pontes
- 29 - Quelha do Corinho

Município de Cabeceiras de Basto
 Toponímia e numeração policial

**Mapa de Toponímia
 Riodouro**

Proposta: Lugar de Teixugueiras

Ficha Técnica:
 Autor: P. H. Costa
 Fontes cartográficas:
 Cartografia 10K Firemap (2019)
 C.M. Cabeceiras de Basto

Sistema de coordenadas: Rectangulares
 Datum geodésico: ETRS89 TM-06
 Elipsóide geodésico: Hayford
 Sistema de projeção: Transverse Mercator

Data: Janeiro de 2020



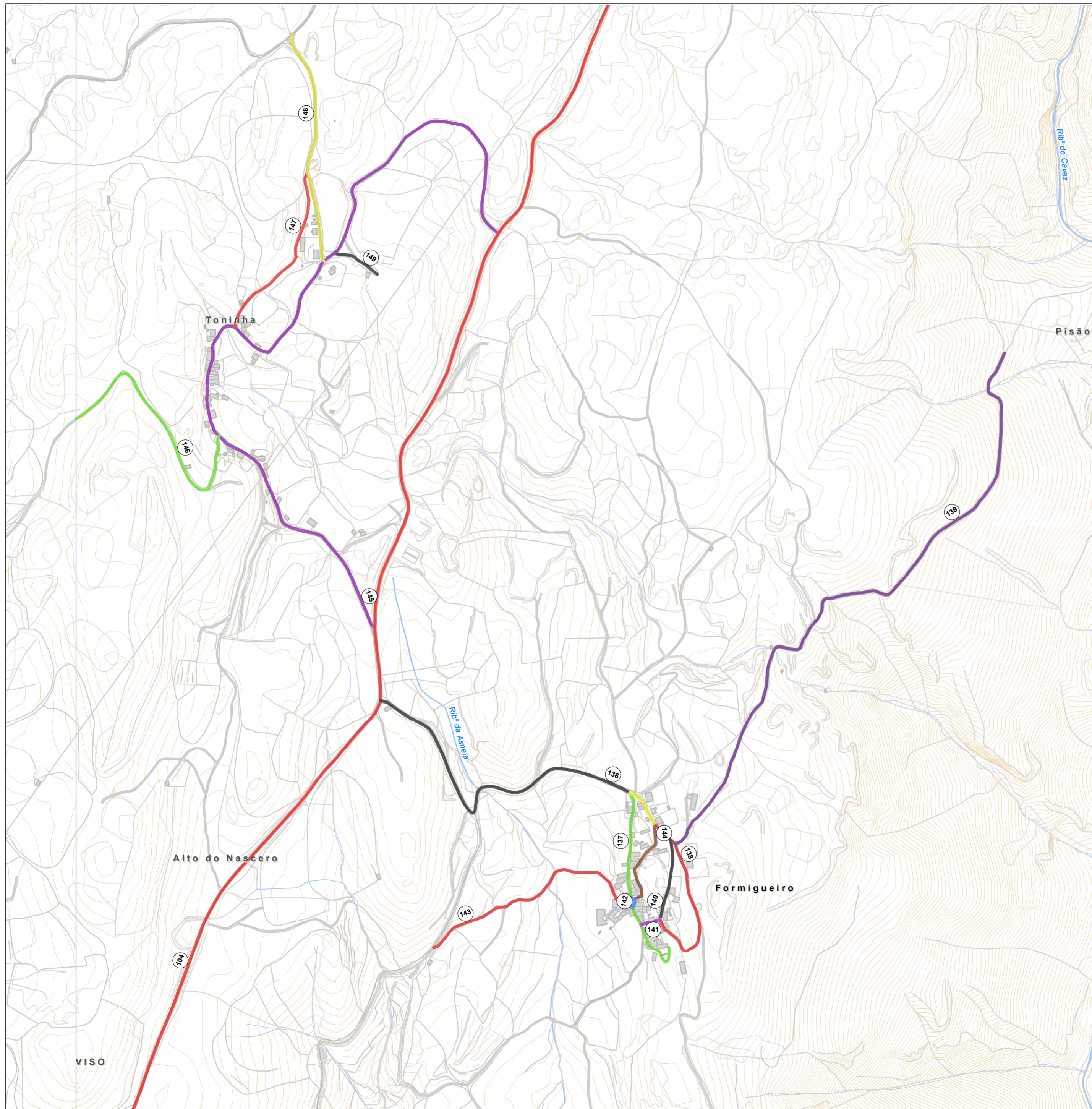

Enquadramento Geográfico

Formigueiro

- 136 - Rua de Formigueiro
- 136 A - Rua da Carvalha do Iteiro
- 137 - Rua da Capela
- 138 - Rua Iteiro das Cruzes
- 139 - Rua dos Moinhos
- 140 - Rua Iteiro da Água
- 141 - Calçada dos Madeiros
- 142 - Largo de S. Tiago
- 143 - Rua Fonte d'Além
- 144 - Travessa de Riba

Toninha

- 145 - Rua de Santa Ana
- 146 - Caminho Iteiro do Palheiro
- 147 - Quelha da Tapada Santa
- 148 - Rua do Aziveiro
- 149 - Rua do Cruzeiro

Município de Cabeceiras de Basto
 Toponímia e numeração policial

**Mapa de Toponímia
 Riodouro**

Proposta: Toninha e Formigueiro

Ficha Técnica:
 Autor: P. H. Costa
 Fontes cartográficas:
 Cartografia 10K Firemap (2019)
 C.M. Cabeceiras de Basto

Sistema de coordenadas: Rectangulares
 Datum geodésico: ETRS89 TM-06
 Elipsóide geodésico: Hayford
 Sistema de projeção: Transverse Mercator

Data: Janeiro de 2020



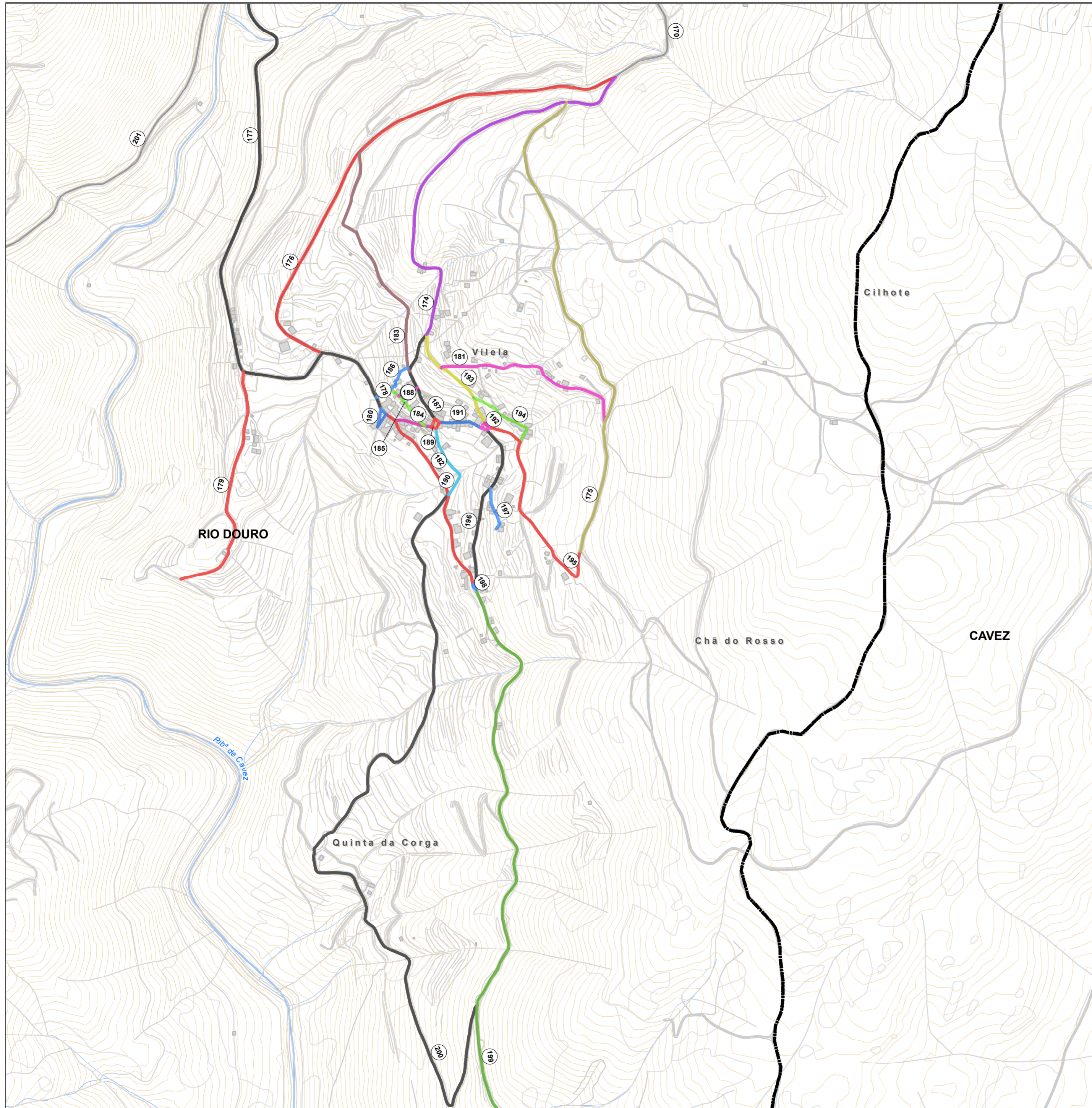

Enquadramento Geográfico

Vilela

- 174 - Rua de Miragaia
- 175 - Rua Lapinha do Velho
- 176 - Rua do Vale
- 177 - Rua da Cruz
- 178 - Rua do Fental
- 179 - Rua do Outeirinho
- 180 - Largo de Baixo
- 181 - Rua do Canto
- 182 - Rua de S. Gonçalo
- 183 - Rua dos Moinhos
- 184 - Rua de Cima
- 185 - Ruela da Levada
- 186 - Ruela dos Moinhos
- 187 - Rua do Loureiro
- 188 - Travessa do Loureiro
- 189 - Largo das Lages
- 190 - Quelha do Torno
- 191 - Rua de Vilela
- 192 - Largo dos Ferreiros
- 193 - Rua da Arrendida
- 194 - Rua da Portela
- 195 - Rua da Fraguinha
- 196 - Rua do Toninha
- 197 - Ruela dos Oranhos
- 198 - Largo da Boucinha
- 199 - Rua do Esquinão
- 200 - Rua da Veiga

Município de Cabeceiras de Basto
 Toponímia e numeração policial

**Mapa de Toponímia
 Riodouro**

Proposta: Lugar de Vilela

Ficha Técnica:
 Autor: P. H. Costa
 Fontes cartográficas:
 Cartografia 10k Firemap (2019)
 C.M. Cabeceiras de Basto

Sistema de coordenadas: Rectangulares
 Datum geodésico: ETRS89 TM-06
 Elipsóide geodésico: Hayford
 Sistema de projeção: Transverse Mercator

Data: Janeiro de 2020

