

NOVO CORONAVÍRUS COVID-19

RELATÓRIO DE SITUAÇÃO

SITUAÇÃO EPIDEMIOLÓGICA EM PORTUGAL

Total de casos suspeitos (desde 1 de janeiro 2020)	396521
Total de casos confirmados	44859 *
Total de casos não confirmados	350166
Aguardam resultado laboratorial	1496
Casos recuperados	29714
Óbitos	1631
Contactos em Vigilância pelas Autoridades de Saúde	33225

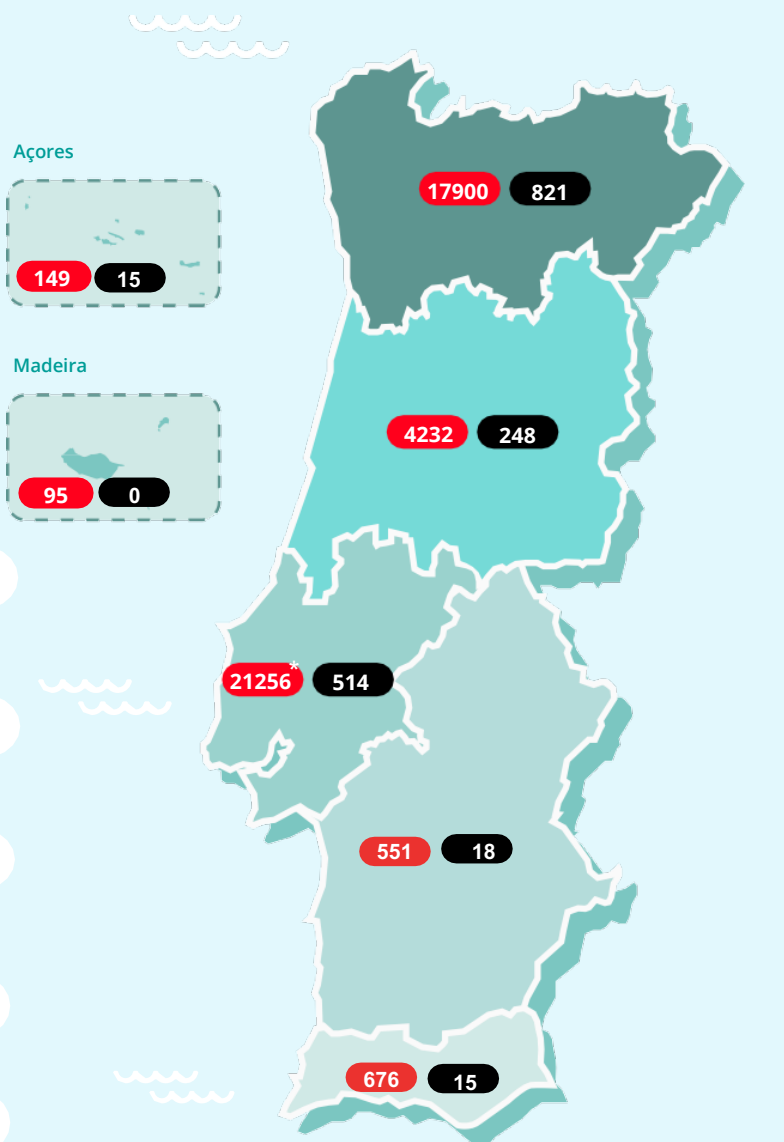

Região de residência
ou, caso não exista informação,
região de ocorrência

Legenda

● N.º de casos confirmados ● N.º de óbitos

*Os dados referentes à ARSLVT no dia 3 de julho tiveram como fonte os dados agregados dos respectivos ACES. Optou-se por esta fonte porque a não notificação laboratorial no SINAVE LAB por um parceiro privado entre 30-06 e 3-07 originou cerca de 200 notificações cuja distribuição ainda carece de análise.

NOVO CORONAVÍRUS COVID-19

RELATÓRIO DE SITUAÇÃO

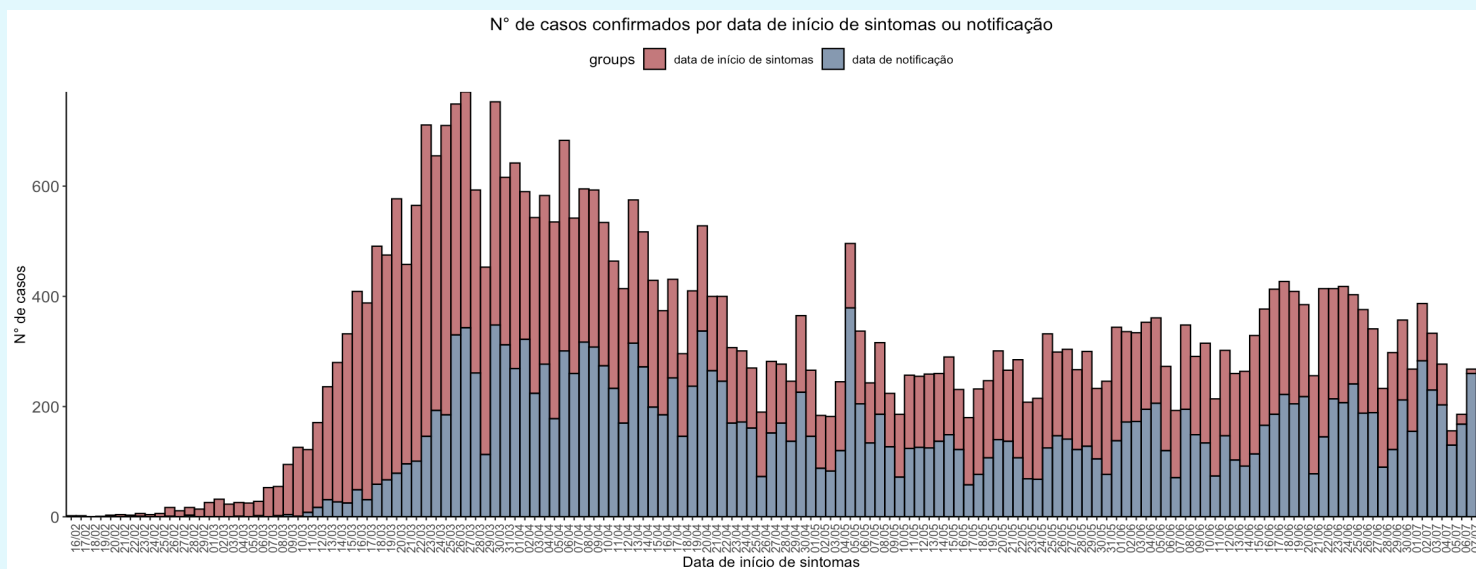

CASOS IMPORTADOS

África do Sul (2)	Indonésia (4)
Alemanha e Áustria (1)	Irão (1)
Alemanha e Irlanda (1)	Irlanda (3)
Alemanha (13)	Israel (3)
Andorra (32)	Itália (29)
Andorra e Espanha (1)	Jamaica (2)
Angola (3)	Japão (1)
Arábia Saudita (1)	Luxemburgo (2)
Argentina (18)	Maldivas (1)
Austrália (15)	Malta (2)
Áustria (8)	Marrocos (1)
Azerbaijão (1)	México (2)
Bélgica (10)	Noruega (1)
Brasil (30)	Países Baixos (19)
Cabo Verde (4)	Paquistão (2)
Canadá (6)	Polónia (1)
Chile (2)	Qatar (1)
China (1)	Reino Unido (88)
Cuba (2)	República Checa (1)
Dinamarca (1)	Singapura (1)
Egipto (4)	Suécia (2)
Emirados Árabes Unidos (48)	Suíça (45)
Espanha (177)	Tailândia (3)
EUA (24)	Turquia (1)
França (137)	Ucrânia (1)
Guatemala (3)	Venezuela (1)
Índia (4)	

Caso não exista informação disponível sobre data de início de sintomas, é considerada a data de notificação.

NOVO CORONAVÍRUS COVID-19

RELATÓRIO DE SITUAÇÃO

CARACTERIZAÇÃO DEMOGRÁFICA DOS CASOS CONFIRMADOS

CONCELHO	NÚMERO DE CASOS	CONCELHO	NÚMERO DE CASOS	CONCELHO	NÚMERO DE CASOS	CONCELHO	NÚMERO DE CASOS	CONCELHO	NÚMERO DE CASOS
Abrantes	29	Carregal do Sal	13	Loures	1910	Paredes	358	Sertã	4
Águeda	93	Cartaxo	86	Lourinhã	18	Paredes de Coura	7	Sesimbra	65
Albergaria-a-Velha	95	Cascais	1061	Lousã	21	Pedrógão Grande	4	Setúbal	204
Albufeira	125	Castelo Branco	28	Lousada	347	Penacova	22	Sever do Vouga	58
Alcácer do Sal	11	Castelo de Paiva	24	Mação	6	Penafiel	185	Silves	26
Alcanena	16	Castro Daire	109	Macedo de Cavaleiros	28	Penamacor	5	Sines	8
Alcobaça	106	Castro Marim	4	Madalena	5	Penela	6	Sintra	2850
Alcochete	28	Celorico da Beira	8	Mafra	253	Peniche	47	Sobral de Monte Agraço	20
Alenquer	159	Celorico de Basto	20	Maia	950	Peso da Régua	66	Soure	26
Alfândega da Fé	5	Chamusca	8	Mangualde	78	Pinhel	24	Tábua	35
Alijó	5	Chaves	26	Manteigas	7	Pombal	81	Tabuaço	3
Aljustrel	3	Cinfães	92	Marco de Canaveses	112	Ponte de Lima	6	Tavira	36
Almada	624	Coimbra	614	Marinha Grande	20	Ponte de Sor	33	Terras de Bouro	12
Almeida	6	Condeixa-a-Nova	155	Matosinhos	1292	Portalegre	5	Tomar	16
Almeirim	33	Coruche	51	Mealhada	22	Portel	6	Tondela	14
Almodôvar	7	Covilhã	9	Melgaço	67	Portimão	83	Torre de Moncorvo	23
Alpiarça	13	Crato	6	Mira	6	Porto	1414	Torres Novas	27
Alvaiázere	25	Cuba	4	Miranda do Corvo	17	Porto de Mós	18	Torres Vedras	94
Amadora	1780	Elvas	11	Miranda do Douro	8	Porto Santo	4	Trancoso	20
Amarante	102	Entroncamento	15	Mirandela	21	Póvoa de Lanhoso	71	Trofa	149
Amares	83	Espinho	119	Mogadouro	6	Póvoa de Varzim	172	Vagos	36
Anadia	55	Esposende	50	Moimenta da Beira	15	Povoação	9	Vale de Cambra	155
Angra do Heroísmo	5	Estarreja	107	Moita	318	Proença-a-Nova	3	Valença	15
Ansião	9	Évora	59	Monção	118	Redondo	11	Valongo	764
Arcos de Valdevez	75	Fafe	125	Monchique	12	Reguengos de Monsaraz	132	Valpaços	6
Arganil	10	Faro	85	Montalegre	3	Resende	65	Velas	5
Armamar	3	Felgueiras	420	Montemor-o-Novo	10	Ribeira de Pena	4	Vendas Novas	9
Arouca	49	Figueira da Foz	41	Montemor-o-Velho	30	Rio Maior	28	Viana do Alentejo	3
Arruda dos Vinhos	23	Figueiró dos Vinhos	16	Montijo	171	Sabrosa	7	Viana do Castelo	196
Aveiro	365	Fornos de Algodres	4	Mortágua	11	Sabugal	3	Vieira do Minho	44
Azambuja	112	Freixo de Espada à Cinta	3	Moura	71	Salvaterra de Magos	20	Vila da Praia da Vitória	7
Baião	38	Funchal	26	Murça	20	Santa Comba Dão	9	Vila do Bispo	4
Barcelos	309	Fundão	19	Murtosa	20	Santa Cruz	5	Vila do Conde	302
Barreiro	345	Góis	11	Nazaré	6	Santa Cruz da Graciosa	5	Vila Flor	5
Batalha	8	Golegã	4	Nelas	22	Santa Maria da Feira	518	Vila Franca de Xira	808
Beja	21	Gondomar	1093	Nordeste	32	Santarém	181	Vila Nova da Barquinha	3
Benavente	83	Gouveia	23	Óbidos	7	Santiago do Cacém	25	Vila Nova de Cerveira	9
Bombarral	28	Grândola	21	Odemira	15	Santo Tirso	403	Vila Nova de Famalicão	407
Braga	1256	Guarda	28	Odivelas	1183	São Brás de Alportel	5	Vila Nova de Foz Côa	72
Bragança	139	Guimarães	725	Oeiras	852	São João da Madeira	80	Vila Nova de Gaia	1678
Cabeceiras de Basto	21	Horta	6	Oleiros	3	São Pedro do Sul	13	Vila Nova de Poiares	11
Cadaval	24	Ílhavo	169	Olhão	23	São Roque do Pico	5	Vila Pouca de Aguiar	8
Caldas da Rainha	79	Lagoa	13	Oliveira de Azeméis	218	Sátão	10	Vila Real	162
Calheta	4	Lagos	86	Oliveira de Frades	12	Seia	13	Vila Real de Santo António	17
Câmara de Lobos	41	Lamego	41	Oliveira do Bairro	53	Seixal	643	Vila Verde	237
Caminha	19	Leiria	117	Oliveira do Hospital	28	Sernancelhe	6	Vimioso	12
Cantanhede	75	Lisboa	3645	Ovar	690	Serpa	14	Vinhais	31
Carraceda de Ansiães	6	Loulé	79	Paços de Ferreira	326			Viseu	106
				Palmela	69			Vizela	151
								Vouzela	8

ESTE RELATÓRIO DE SITUAÇÃO NÃO INCLUI A ATUALIZAÇÃO DA IMPUTAÇÃO DE CASOS AOS CONCELHOS. A DGS ESTÁ A REALIZAR A VERIFICAÇÃO DE TODOS OS DADOS COM AS AUTORIDADES LOCAIS E REGIONAIS DE SAÚDE QUE FICARÁ CONCLUÍDA DURANTE OS PRÓXIMOS DIAS.

A informação apresentada refere-se ao total de notificações médicas no sistema SINAVE, não incluindo notificações laboratoriais. Como tal, pode não corresponder à totalidade dos casos por concelho. Dados por concelho de ocorrência, apresentados por ordem alfabética. Quando os casos confirmados são inferiores a 3, por motivos de confidencialidade, os dados não são apresentados.

NOVO CORONAVÍRUS COVID-19

RELATÓRIO DE SITUAÇÃO

CARACTERIZAÇÃO CLÍNICA DOS CASOS CONFIRMADOS

NÚMERO DE CASOS
INTERNADOS

512

NÚMERO DE CASOS
INTERNADOS EM UCI

74

Informação reportada pelos Hospitais, Administrações Regionais de Saúde e Regiões Autónomas

FEBRE	TOSSE	DIFICULDADE RESPIRATÓRIA	CEFALEIA	DORES MUSCULARES	FRAQUEZA GENERALIZADA
28%	36%	10%	20%	21%	14%

Informação reportada relativa a sintomas em 90% dos casos confirmados

CARACTERIZAÇÃO DOS ÓBITOS OCORRIDOS

GRUPO ETÁRIO	NÚMERO DE CASOS	
	MASCULINO	FEMININO
00-09 anos	0	0
10-19 anos	0	0
20-29 anos	1	1
30-39 anos	1	1
40-49 anos	10	10
50-59 anos	38	16
60-69 anos	102	46
70-79 anos	190	125
80+	472	618
Total	814	817

Saiba mais em <https://covid19.min-saude.pt/>

