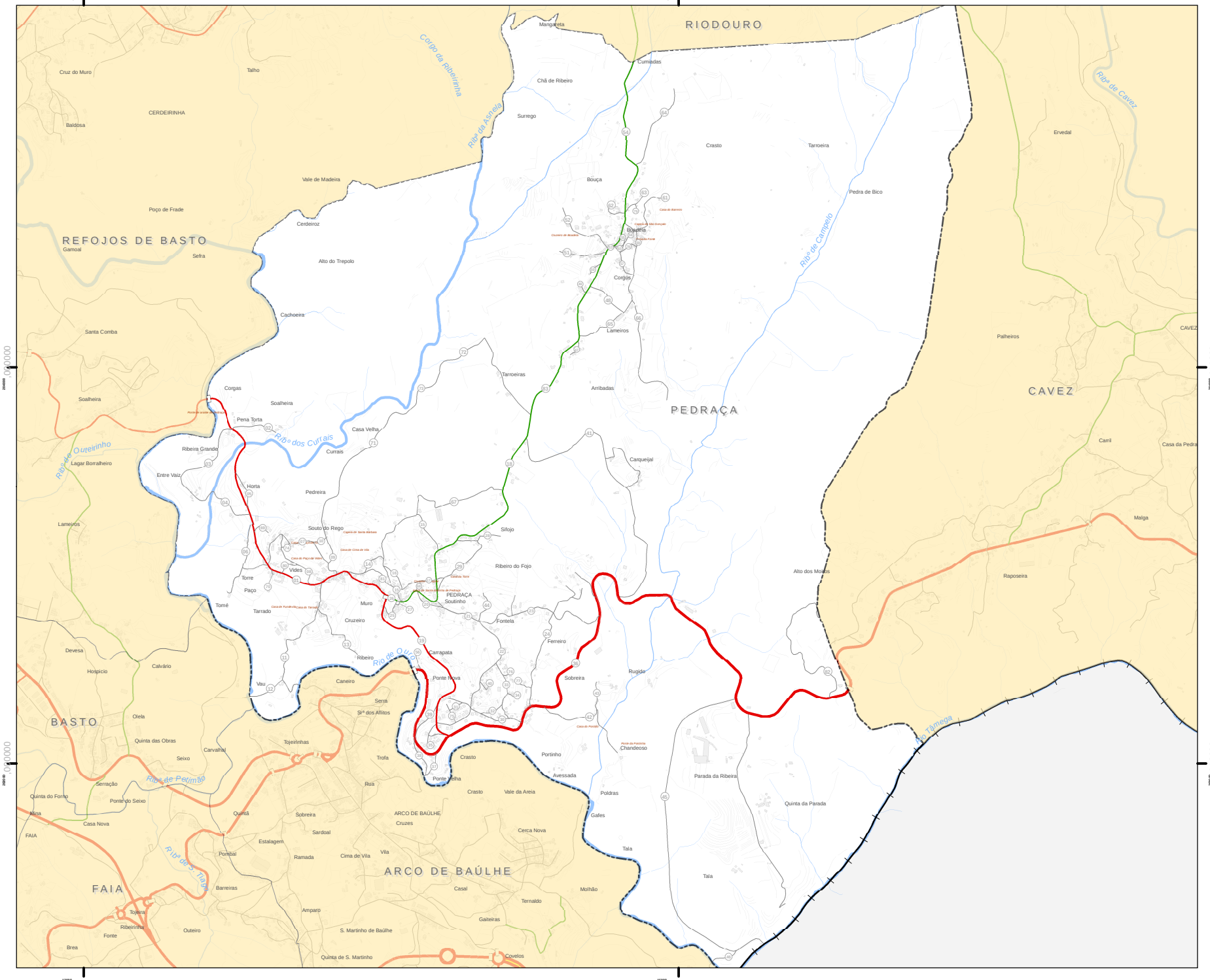

Enquadramento Geográfico

01 - Rua Central de Pedraça
02 - Rua de Recovos
03 - Rua da Ribeira Grande
04 - Rua de Balinhas
05 - Rua de Entre Vais
06 - Rua do Tomé
07 - Rua do Souto do Rego
08 - Rua da Azenha
09 - Rua de Stª Barbara
10 - Largo do Alto de Stª Barbara
11 - Rua do Tarrado
12 - Rua do Vau
13 - Beco da Mua
14 - Travessa de Buenos Aires
15 - Rua de Buenos Aires
16 - Rua da Bela Vista
17 - Rua Trás das Torres
18 - Rua do Condestável
19 - Rua Coronel Cunha Reis
20 - Travessa de Siortas
21 - Rua da Torre
22 - Rua do Viso
23 - Rua das Fontelas
24 - Rua do Fojo
25 - Rua de Stª Marinha
26 - Avenida da Igreja
27 - Largo do Cruzeiro
28 - Rua do Sifojo
29 - Travessa das Oliveiras
30 - Rua da Carrapata
31 - Rua do Bairro Novo
32 - Travessa da Carrapata
33 - Rua do Toleiro
34 - Travessa do Toleiro
35 - Rua D. Afonso Henriques
36 - Rua D. Leonor de Alvim
37 - Travessa da Ponte Velha
38 - Rua da Ponte Velha
39 - Travessa dos Caleiros
40 - Beco do Viso
41 - Rua do Carqueijal
42 - Rua da Pontinha
43 - Rua dos Fragões
44 - Beco do Soutinho
45 - Rua de Parada
46 - Rua da Barca
47 Travessa do Corguinho
48 - Rua da Feligueira
49 - Travessa dos Soiteiros
50 - Beco da Recheirinha
51 - Rua da Portela Grande
52 - Rua da Escola
53 - Largo de Boadela
54 - Rua de S. Gonçalo
55 - Travessa dos Buques
56 - Rua da Ponte Nova
57 - Rua da Fonte
58 - Travessa do Meio
59 - Rua da Brecha
60 - Largo de S. Gonçalo
61 - Rua da Nogueirinha
62 - Rua do Vale
63 - Travessa do Souto
64 - Rua do Crasto
65 - Rua dos Lodos
66 - Rua da Veiga
67 - Rua da Paixão
68 - Quelho Trás das Torres
69 - Beco da Veiga
70 - Beco do Paço
71 - Rua de Currais
72 - Rua das Tarroeiras
73 - Largo das Águas Santas
74 - Travessa do Souto do Rego
75 - Travessa do Bairro Novo
76 - Beco do Toleiro
77 - Travessa do Fojo
78 - Travessa da Fonte
79 - Beco do Souto
80 - Travessa do Paço
81 - Quelho de Buenos Aires
82 - Rua dos Conquistadores
83 - Rua de Boadela

Município de Cabeceiras de Basto

Toponímia e numeração policial

Mapa de toponímia

Freguesia de Pedraça

Ficha Técnica:
Autor: P. H. Costa
Fontes cartográficas:
CAOP 2012 - DGT
C.M. Cabeceiras de Basto

Sistema de coordenadas: Rectangulares
Datum geodésico: Datum 73
Elipsóide geodésico: Hayford
Sistema de projecção: Transverse Mercator

Data: Abril 2016

N

0 125 250 500 m