

# Agenda Cultural

## Cabeceiras de Basto



MOSTEIRO DE S. MIGUEL DE REFOJOS  
CABECEIRAS DE BASTO



Município de  
Cabeceiras de Basto

# 2017

# Igreja de S. Miguel de Refojos



Arquivo CM/CB



Arquivo CM/CB



FotoPana



FotoPana



FotoPana



Espina Félix - A3/10/01/2018



Arquivo CM/CB



FotoPana



FotoPana



FotoPana

## JANEIRO

SEG.	TER.	QUA.	QUI.	SEX.	SÁB.	DOM.
						<b>F</b>
2	3	4	5	6	7	8
9	10	11	12	13	14	15
16	17	18	19	20	21	22
$\frac{30}{\%}$	$\frac{31}{\%}$	25	26	27	28	29

## FEVEREIRO

SEG.	TER.	QUA.	QUI.	SEX.	SÁB.	DOM.
6	7	8	9	10	11	12
13	14	15	16	17	18	19
20	21	22	23	24	25	26
27	<b>E</b>					

## MARÇO

SEG.	TER.	QUA.	QUI.	SEX.	SÁB.	DOM.
6	7	8	9	10	11	12
13	14	15	16	17	18	19
20	21	22	23	24	25	26
27	28	29	30	31		

## ABRIL

SEG.	TER.	QUA.	QUI.	SEX.	SÁB.	DOM.
3	4	5	6	7	8	9
10	11	12	13	<b>F</b>	15	<b>P</b>
17	18	19	20	21	22	23
24	<b>F</b>	26	27	28	29	30

## MAIO

SEG.	TER.	QUA.	QUI.	SEX.	SÁB.	DOM.
8	9	10	11	12	13	14
15	16	17	18	19	20	21
22	23	24	25	26	27	28
29	30	31				

## JUNHO

SEG.	TER.	QUA.	QUI.	SEX.	SÁB.	DOM.
5	6	7	8	9	<b>F</b>	11
12	13	14	<b>F</b>	16	17	18
19	20	21	22	23	24	25
26	27	28	29	30		

## JULHO

SEG.	TER.	QUA.	QUI.	SEX.	SÁB.	DOM.
3	4	5	6	7	8	9
10	11	12	13	14	15	16
17	18	19	20	21	22	23
$\frac{30}{\%}$	$\frac{31}{\%}$	25	26	27	28	29

## AGOSTO

SEG.	TER.	QUA.	QUI.	SEX.	SÁB.	DOM.
7	8	9	10	11	12	13
14	<b>F</b>	16	17	18	19	20
21	22	23	24	25	26	27
28	29	30	31			

## SETEMBRO

SEG.	TER.	QUA.	QUI.	SEX.	SÁB.	DOM.
4	5	6	7	8	9	10
11	12	13	14	15	16	17
18	19	20	21	22	23	24
25	26	27	28	<b>F</b>	30	

## OUTUBRO

SEG.	TER.	QUA.	QUI.	SEX.	SÁB.	DOM.
2	3	4	<b>F</b>	6	7	8
9	10	11	12	13	14	15
16	17	18	19	20	21	22
$\frac{30}{\%}$	$\frac{31}{\%}$	25	26	27	28	29

## NOVEMBRO

SEG.	TER.	QUA.	QUI.	SEX.	SÁB.	DOM.
6	7	8	9	10	11	12
13	14	15	16	17	18	19
20	21	22	23	24	25	26
27	28	29	30			

## DEZEMBRO

SEG.	TER.	QUA.	QUI.	SEX.	SÁB.	DOM.
4	5	6	7	<b>F</b>	9	10
11	12	13	14	15	16	17
18	19	20	21	22	23	24
<b>N</b>	26	27	28	29	30	31

**Título:** Agenda Cultural

**Edição:** Câmara Municipal de Cabeceiras de Basto

**Direção:** Francisco Luís Teixeira Alves

**Conceção e Preparação:** Sílvia Magalhães

**Fotografia:** Arquivo da Câmara Municipal

**Propriedade:** Câmara Municipal de Cabeceiras de Basto

**Informação:** Câmara Municipal e Instituições Concelhias

**Impressão:** Tiparte - Tipografia

**Tiragem:** 1000

**Distribuição:** Gratuita

Notas

1. Eventuais alterações serão oportunamente publicadas

2. As atividades divulgadas foram fornecidas pelas entidades promotoras

## Editorial



Francisco Alves  
Presidente da Câmara

Informar as pessoas da atualidade cultural do nosso concelho é o principal objetivo da edição 2017 da Agenda Cultural de Cabeceiras de Basto que visa proporcionar grandes momentos a todos os públicos. Nesta publicação, o Município leva até si as mais diversas manifestações culturais, recreativas, desportivas, sociais, económicas e religiosas que estarão em destaque neste ano.

Para além das iniciativas organizadas pela Câmara Municipal e pela Basto Vida, a Agenda Cultural dá a conhecer também as atividades promovidas pelas Juntas de Freguesia, Paróquias, Associações, Coletividades e Instituições de Cabeceiras de Basto que fizeram chegar à Câmara Municipal a calendarização dessas atividades em tempo útil.

A todos os que organizam, colaboram e apoiam a concretização dos mais diversos eventos deixamos, desde já, uma palavra de agradecimento pelo importante contributo que vão dar na promoção do desenvolvimento do nosso concelho seja na área cultural, educativa, desportiva, económica e social, entre outras.

Da parte da Câmara Municipal, a certeza de que as iniciativas que apresentamos foram definidas num quadro de grande rigor, com reforço dos nossos valores identitários, da nossa cultura e de tudo aquilo que nos pode projetar e reforçar a imagem de Cabeceiras de Basto no exterior, mantendo em linha de conta o que foi o programa que assumimos com os Cabeceirenses.



Apesar da não inscrição do NOSSO MOSTEIRO na Lista Indicativa de Património Mundial da UNESCO, iremos continuar com o processo de candidatura. E, por isso mesmo, será o NOSSO MOSTEIRO o ícone principal para a promoção do turismo, através da realização de um conjunto de iniciativas que farão de Cabeceiras de Basto um destino turístico.

O Campeonato do Mundo de Ralis – com a presença do WRC Vodafone Rally de Portugal 2017 através da realização da classificativa de Cabeceiras de Basto, entre a Veiga, Bucos e a aldeia de Busteliberne, em Cabeceiras de Basto – é um dos destaques da agenda deste ano e espero que os amantes deste desporto motorizado possam vibrar entusiasticamente com este grandioso espetáculo.

Espero que possa assistir e participar nos eventos que organizamos.

Contamos consigo

Bem-haja

## Janeiro

### JAN a FEV | Exposição de Numismática

Local | Casa do Tempo

Org. | Câmara Municipal de Cabeceiras de Basto



### DOM 8 | Caminhada Solidária

Local | Arco de Baúlhe

Org. | Cruz Vermelha Portuguesa - Delegação de Arco de Baúlhe



### SEX 20 | Festa das Papas

Festa em Honra de S. Sebastião

Local | Samão - Gondiaes

Org. | Grupo Associativo de Samão (GAS)

## Janeiro



### SEX 20 | XVIII Encontro de Cantares de Reis das Escolas

Local | Pavilhão Desportivo de Refojos

Org. | Câmara Municipal de Cabeceiras de Basto

Apoio | Agrupamento de Escolas de Cabeceiras de Basto

### DOM 22 | Festa de S. Sebastião

Local | Passos

Org. | Paróquia de S. Sebastião de Passos



### DOM 22 |

XXI Encontro/Concurso de

Cantares das Janeiras

Local | Pavilhão Desportivo de Refojos

Org. | Câmara Municipal de Cabeceiras de Basto

Apoio | Associações e Coletividades do Concelho

## JANEIRO

SEG. TER. QUA. QUI. SEX. SÁB. DOM.

F

2 3 4 5 6 7 8  
9 10 11 12 13 14 15  
16 17 18 19 20 21 22  
23 24 25 26 27 28 29

## JANEIRO

SEG. TER. QUA. QUI. SEX. SÁB. DOM.

F

2 3 4 5 6 7 8  
9 10 11 12 13 14 15  
16 17 18 19 20 21 22  
23 24 25 26 27 28 29

## Fevereiro

### JAN a FEV | Exposição de Numismática

Local | Casa do Tempo

Org. | Câmara Municipal de Cabeceiras de Basto

### FEV a DEZ | Exposição 'O Ciclo do Azeite'

Local | Casa do Tempo

Org. | Câmara Municipal de Cabeceiras de Basto

### FEV (dia a definir) | Tradicional Matança do Porco

Local | Centro de Educação Ambiental de Vinha de Mouros

Org. | Cavaquinhos da Raposeira



### SÁB 11 | Montaria ao Javali

Local | Zona de Caça Municipal

Org. | Cavez Clube de Caça e Pesca

### SEX 24 | Desfile de Carnaval

Locais | Arco de Baulhe (Manhã) e Refojos de Basto (Tarde)

Org. | Agrupamento de Escolas de Cabeceiras de Basto

Apoio | Câmara Municipal de Cabeceiras de Basto



## Fevereiro



### SEX 24 a SEG 27 | XXI Festa da Orelheira e do Fumeiro

Local | Pavilhão Desportivo de Refojos

Org. | Câmara Municipal de Cabeceiras de Basto

### SÁB 25 | XVII Passeio TT

Org. | Arco Rotações Clube

### SÁB 25 | Baile de Carnaval

Local | Arco de Baulhe

Org. | Comissão de Festas de N.ª Sra. dos Remédios / AFA

Apoio | União de Freguesias de Arco de Baulhe e Vila Nune

### TER 28 | Corso Carnavalesco

Locais | Principais artérias do Arco de Baulhe

Org. | Associação Recreativa e Cultural de Arco de Baulhe (ARCA)

## FEVEREIRO

SEG.	TER.	QUA.	QUIN.	SEX.	SÁB.	SÓN.
	1	2	3	4	5	
6	7	8	9	10	11	12
13	14	15	16	17	18	19
20	21	22	23	24	25	26
27	E					

## FEVEREIRO

SEG.	TER.	QUA.	QUIN.	SEX.	SÁB.	SÓN.
	1	2	3	4	5	
6	7	8	9	10	11	12
13	14	15	16	17	18	19
20	21	22	23	24	25	26
27	E					

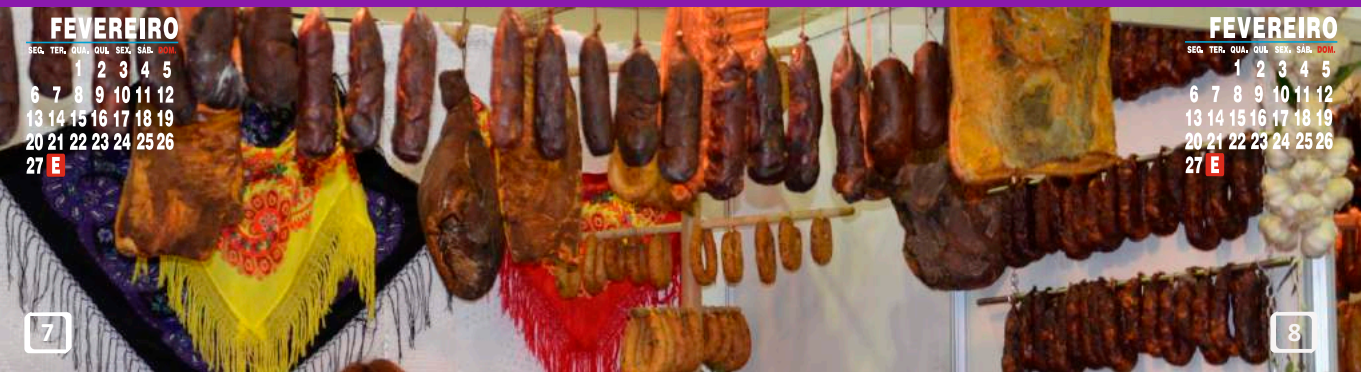

## FEV a DEZ | Exposição 'O Ciclo do Azeite'

Local | Casa do Tempo  
Org. | Câmara Municipal de Cabeceiras de Basto

## MAR a JUL | Exposição de Vestidos de Chita

Local | Casa do Tempo  
Org. | Câmara Municipal de Cabeceiras de Basto

## MAR a AGO | Exposição de Papel de Louceiro ou Cantareiro

Local | Casa do Tempo  
Org. | Câmara Municipal de Cabeceiras de Basto

## QUA 8 | Jantar do Dia da Mulher

Local | Arco de Baúlhe  
Org. | Comissão de Festas de Nª Sra. dos Remédios / AFA  
Apoio | Cruz Vermelha Portuguesa - Delegação de Arco de Baúlhe

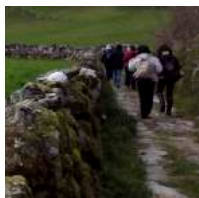

## DOM 19 | VI Caminhada de Primavera

Local | Parque Cabeceiras Aventura em Moscoso  
Org. | Encanto Radical - Associação

## SEX 24 a DOM 26 | Cheira Bem, Cheira a Cabeceiras de

Basto, Festival Aromático com Provas de Aromas e Sabores  
Local | Claustros do Mosteiro de S. Miguel de Refojos  
Org. | Câmara Municipal de Cabeceiras de Basto

## SEG 27 | Comemoração do Dia Mundial do Teatro

Local | Casa da Juventude, Associativismo, Gerações, Artes e Ofícios  
Org. | Centro de Teatro da Câmara Municipal de Cabeceiras de Basto



## QUI 30 a SEX 31 |

Semana do Agrupamento  
Org. | Agrupamento de Escolas de Cabeceiras de Basto  
Câmara Municipal de Cabeceiras de Basto

## QUI 30 a SEX 31 | Rastreio de Daltonismo (Semana do Agrupamento)

Org. | Lions Clube de Cabeceiras de Basto

### MARÇO

SEG.	TER.	QUA.	QUIN.	SEX.	SÁB.	SUND.
		1	2	3	4	5
6	7	8	9	10	11	12
13	14	15	16	17	18	19
20	21	22	23	24	25	26
27	28	29	30	31		

### MARÇO

SEG.	TER.	QUA.	QUIN.	SEX.	SÁB.	SUND.
		1	2	3	4	5
6	7	8	9	10	11	12
13	14	15	16	17	18	19
20	21	22	23	24	25	26
27	28	29	30	31		

# Abril

## FEV a DEZ | Exposição 'O Ciclo do Azeite'

Local | Casa do Tempo  
Org. | Câmara Municipal de Cabeceiras de Basto

## MAR a JUL | Exposição de Vestidos de Chita

Local | Casa do Tempo  
Org. | Câmara Municipal de Cabeceiras de Basto

## MAR a AGO | Exposição de Papel de Louceiro ou Cantareiro

Local | Casa do Tempo  
Org. | Câmara Municipal de Cabeceiras de Basto

## SEG 3 a TER 4 | Semana do Agrupamento

Org. | Agrupamento de Escolas de Cabeceiras de Basto  
Câmara Municipal de Cabeceiras de Basto

## SEG 3 a TER 4 | Rastreo de Daltonismo (Semana do Agrupamento)

Org. | Lions Clube de Cabeceiras de Basto

## QUI 6 | Dia Mundial da Atividade Física

Local | Refojos de Basto (Circuito de Manutenção de Vinha de Mouros, Parque de Fitness e Parque Geriático)  
Org. | Câmara Municipal de Cabeceiras de Basto

# Abril



## SEX 21 a TER 25 |

### Comemoração do 25 de Abril

Org. | Câmara Municipal de Cabeceiras de Basto  
ADIB - Associação Dinamizadora dos Interesses de Basto

## QUA 26 | Encontros de Basto - Encontros Desportivos

Local | Concelho de Cabeceiras de Basto  
Org. | Centro de Formação de Basto  
Apoio | Câmara Municipal de Cabeceiras de Basto



## SÁB 29 | Dia Mundial da Dança

Local | Pavilhão Desportivo de Refojos  
Org. | Câmara Municipal de Cabeceiras de Basto

## DOM 30 | Dia do Associativismo

Local | Cabeceiras de Basto  
Org. | Câmara Municipal de Cabeceiras de Basto

## DOM 30 | Festa em Honra de Santa Senhorinha

Local | Santa Senhorinha - Basto  
Org. | Paróquia de Santa Senhorinha de Basto



### ABRIL

SEG.	TER.	QUA.	QUI.	SEX.	SÁB.	DOM.
			1	2		
3	4	5	6	7	8	9
10	11	12	13	F 15	P	
17	18	19	20	21	22	23
24	F 26	27	28	29	30	

### ABRIL

SEG.	TER.	QUA.	QUI.	SEX.	SÁB.	DOM.
			1	2		
3	4	5	6	7	8	9
10	11	12	13	F 15	P	
17	18	19	20	21	22	23
24	F 26	27	28	29	30	

# Maio

## FEV a DEZ | Exposição 'O Ciclo do Azeite'

Local | Casa do Tempo

Org. | Câmara Municipal de Cabeceiras de Basto

## MAR a JUL | Exposição de Vestidos de Chita

Local | Casa do Tempo

Org. | Câmara Municipal de Cabeceiras de Basto

## MAR a AGO | Exposição de Papel de Louceiro ou Cantareiro

Local | Casa do Tempo

Org. | Câmara Municipal de Cabeceiras de Basto



## SEG 1 | Lavoura Tradicional

Local | Refojos de Basto

Org. | Câmara Municipal de Cabeceiras de Basto

## QUA 3 | Encontros de Basto - Encontros Desportivos

Local | Concelho de Cabeceiras de Basto

Org. | Centro de Formação de Basto

Apoio | Câmara Municipal de Cabeceiras de Basto

# Maio



## QUI 4 a DOM 7 | ContraCena

Festival de Teatro de Cabeceiras de Basto

Local | Refojos de Basto

Org. | Câmara Municipal de Cabeceiras de Basto - CTCMCB

## DOM 7 | 5º Encontro de Cantares ao Desafio de Basto

Local | Escola Básica da Faia

Org. | Associação Recreativa, Desportiva, Cultural e Social 'Os Amigos da Faia'

## DOM 7 | Clamor em Honra de Nossa Senhora da Piedade

Local | Caminhada entre a Igreja Paroquial e a Capela de Nª Srª da Piedade em Petimão

Org. | Paróquia de Alvite

## QUI 18 |

### Dia Internacional dos Museus

Local | Museu das Terras de Basto

Org. | Câmara Municipal de Cabeceiras de Basto



MAIO						
SEG.	TER.	QUA.	QUI.	SEX.	SÁB.	SÓN.
F	2	3	4	5	6	7
8	9	10	11	12	13	14
15	16	17	18	19	20	21
22	23	24	25	26	27	28
29	30	31				



MAIO						
SEG.	TER.	QUA.	QUI.	SEX.	SÁB.	SÓN.
F	2	3	4	5	6	7
8	9	10	11	12	13	14
15	16	17	18	19	20	21
22	23	24	25	26	27	28
29	30	31				



Maio

### SÁB 20 | WRC Vodafone Rally de Portugal Classificativa de Cabeceiras de Basto

Local | Serra da Cabreira (Veiga, Bucos - Busteliberne, Cabeceiras de Basto)

Org. | Câmara Municipal de Cabeceiras de Basto

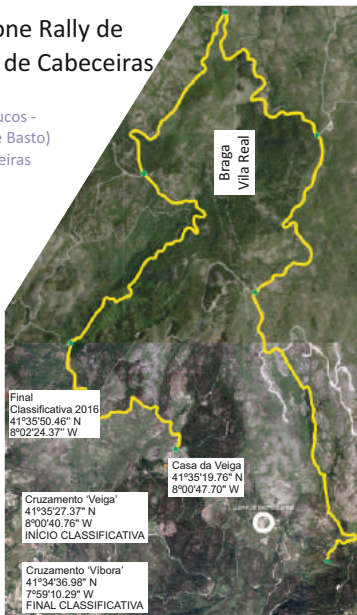

Maio

### SÁB 20 | Comemoração do Centenário das Aparições de Fátima Majestosa Procissão de Velas Interparoquial

Local | Saída da Igreja de Alvite, passagem por Stª Senhorinha e termina na Igreja de Pedraça

Org. | Paróquias de Alvite, Santa Senhorinha de Basto e Pedraça

### SEG 22 | Dá Lã um Abraço ao Mosteiro

Local | Mosteiro de S. Miguel de Refojos

Org. | Câmara Municipal de Cabeceiras de Basto



**MAIO**

SEG. TER. QUA. QUI. SEX. SÁB. DOM.

**F** 2 3 4 5 6 7

8 9 10 11 12 13 14

15 16 17 18 19 20 21

22 23 24 25 26 27 28

29 30 31

**19 - 21.05.2017**

**Autugal 2017**

**MAIO**

SEG. TER. QUA. QUI. SEX. SÁB. DOM.

**F** 2 3 4 5 6 7

8 9 10 11 12 13 14

15 16 17 18 19 20 21

22 23 24 25 26 27 28

29 30 31

**1967 - 2017**

**WRC RALLY de PORTUGAL**

AUTOMÓVEL CLUB DE PORTUGAL

## FEV a DEZ | Exposição 'O Ciclo do Azeite'

Local | Casa do Tempo  
Org. | Câmara Municipal de Cabeceiras de Basto

## MAR a JUL | Exposição de Vestidos de Chita

Local | Casa do Tempo  
Org. | Câmara Municipal de Cabeceiras de Basto

## MAR a AGO | Exposição de Papel de Louceiro ou Cantareiro

Local | Casa do Tempo  
Org. | Câmara Municipal de Cabeceiras de Basto

## JUN a AGO | Exposição de Brinquedos Antigos

Local | Casa do Tempo  
Org. | Câmara Municipal de Cabeceiras de Basto



## QUI 1 | Dia Mundial da Criança

Local | Casa da Juventude, Associativismo,  
Gerações, Artes e Ofícios  
Org. | Câmara Municipal de Cabeceiras de Basto

## QUI 1 | Dia Europeu da Luta Contra a Obesidade

Org. | Clube Desportivo de Cabeceiras de Basto (CDCB)

## SÁB 3 | Aniversário do Lions Clube de Cabeceiras de Basto

Org. | Lions Clube de Cabeceiras de Basto

## SÁB 3 | Dia do Porco

Local | Arco de Baúlhe  
Org. | Comissão de Festas de Nª Sra. dos Remédios / AFA

## SÁB 3 e DOM 4 |

### Feira do Cavalo

Local | Centro Hípico de Cabeceiras de Basto  
Org. | Câmara Municipal de Cabeceiras de Basto



## SEG 5 | Dia Mundial do Ambiente

Passeio pela Ecopista do Tâmega  
Local | Arco de Baúlhe  
Org. | Câmara Municipal de Cabeceiras de Basto

## JUNHO

SEG.	TER.	QUA.	QUI.	SEX.	SÁB.	SOM.
			1	2	3	4
5	6	7	8	9	10	11
12	13	14	15	16	17	18
19	20	21	22	23	24	25
26	27	28	29	30		



## JUNHO

SEG.	TER.	QUA.	QUI.	SEX.	SÁB.	SOM.
			1	2	3	4
5	6	7	8	9	10	11
12	13	14	15	16	17	18
19	20	21	22	23	24	25
26	27	28	29	30		

## QUI 8 | Festival Ibérico de Canto Gregoriano

Local | Mosteiro de S. Miguel de Refojos  
Org. | Câmara Municipal de Cabeceiras de Basto

## QUI 8 e SEX 9 | Encontro Internacional *Ora et Labora*

Local | Casa do Tempo  
Org. | Câmara Municipal de Cabeceiras de Basto



## SEX 9 | Festa de Encerramento do

Ano Letivo - 'Por Mares Já Dantes Navegados'

Local | Refojos de Basto  
Org. | Externato de S. Miguel de Refojos

## SÁB 10 | Passeio Convívio da Arco Rotações

Org. | Arco Rotações Clube

## TER 13 e QUA 14 | Encontros de Basto

Seminário: 'O Programa Nacional de Promoção do Sucesso Escolar'

Local | Concelho de Cabeceiras de Basto  
Org. | Centro de Formação de Basto  
Apoio | Câmara Municipal de Cabeceiras de Basto

## SÁB 17 | Noite Popular

Local | Arco de Baúlhe  
Org. | Comissão de Festas de N.ª Sra. dos Remédios / AFA

## SÁB 24 e DOM 25 | V Edição do 'Cabeceiras Cup'

Local | Concelho de Cabeceiras de Basto  
Org. | Associação Cultural e Desportiva Águas de Alvite  
Apoio | Câmara Municipal de Cabeceiras de Basto



## SEX 30 | Festa de Encerramento das Piscinas Municipais Cobertas

Local | Piscinas Municipais Cobertas de Refojos e Arco de Baúlhe  
Org. | Câmara Municipal de Cabeceiras de Basto

## SEX 30 JUN a SÁB 1 JUL | Festa de S. Pedro

Local | Largo da Raposeira - Refojos de Basto  
Org. | Cavaquinhos da Raposeira



### JUNHO

SEG.	TER.	QUA.	QUI.	SEX.	SÁB.	SUN.
	1	2	3	4		
5	6	7	8	9	10	11
12	13	14	15	16	17	18
19	20	21	22	23	24	25
26	27	28	29	30		

### JUNHO

SEG.	TER.	QUA.	QUI.	SEX.	SÁB.	SUN.
	1	2	3	4		
5	6	7	8	9	10	11
12	13	14	15	16	17	18
19	20	21	22	23	24	25
26	27	28	29	30		

# Julho

## FEV a DEZ | Exposição 'O Ciclo do Azeite'

Local | Casa do Tempo

Org. | Câmara Municipal de Cabeceiras de Basto

## MAR a JUL | Exposição de Vestidos de Chita

Local | Casa do Tempo

Org. | Câmara Municipal de Cabeceiras de Basto

## MAR a AGO | Exposição de Papel de Louceiro ou Cantareiro

Local | Casa do Tempo

Org. | Câmara Municipal de Cabeceiras de Basto

## JUN a AGO | Exposição de Brinquedos Antigos

Local | Casa do Tempo

Org. | Câmara Municipal de Cabeceiras de Basto

## JUL a AGO | Exposição de Trajes Domingueiros do Baixo Minho

Local | Casa do Tempo

Org. | Câmara Municipal de Cabeceiras de Basto



## JUL (dia a definir) |

### II Especial Sprint 2017 - Circuito Urbano

Local | Cabeceiras de Basto

# Julho

## DOM 2 | Festa em Honra do Padroeiro S. Pedro

Local | Alvite

Org. | Paróquia de Alvite

## SÁB 8 | Rua Branca

Local | Arco de Baúlhe

Org. | Comissão de Festas de Nª Sra. dos Remédios / AFA

## SEX 14 | Torneio de Voleibol Noturno

Local | Praia Fluvial do Poço do Frade

Org. | Encanto Radical - Associação

## QUA 19 | Torneio de Voleibol

Local | Praia Fluvial do Poço do Frade

Org. | Encanto Radical - Associação



## SEX 21 | Noite de Jogos Tradicionais

Local | Praça da República - Refojos de Basto

Org. | Câmara Municipal de Cabeceiras de Basto

## SÁB 22 | Noite da Punheta

Local | Arco de Baúlhe

Org. | Comissão de Festas de Nª Sra. dos Remédios / AFA

JULHO						
SEG.	TER.	QUA.	QUI.	SEX.	SÁB.	DOM.
					1	2
3	4	5	6	7	8	9
10	11	12	13	14	15	16
17	18	19	20	21	22	23
24	25	26	27	28	29	30

JULHO						
SEG.	TER.	QUA.	QUI.	SEX.	SÁB.	DOM.
					1	2
3	4	5	6	7	8	9
10	11	12	13	14	15	16
17	18	19	20	21	22	23
24	25	26	27	28	29	30

21

22

# Julho

## DOM 23 | Festa em Honra da Padroeira de Stª Marinha

Local | Pedraça  
Org. | Paróquia de Santa Marinha de Pedraça



## QUA 26 | Atividade Temática: 'Avós, Netos e Afetos'

Local | Concelho de Cabeceiras de Basto  
Org. | Câmara Municipal de Cabeceiras de Basto



## SÁB 29 | Passeio Literário

Local | Refojos de Basto  
Org. | Câmara Municipal de Cabeceiras de Basto - CTCMCB



## SÁB 29 e DOM 30 |

### Festa da Saúde e Convívio Mais Vida

Local | Claustros do Mosteiro de S. Miguel de Refojos  
Org. | Régie Cooperativa Basto Vida  
Apoio | Câmara Municipal de Cabeceiras de Basto

# Agosto

## FEV a DEZ | Exposição 'O Ciclo do Azeite'

Local | Casa do Tempo  
Org. | Câmara Municipal de Cabeceiras de Basto

## MAR a AGO | Exposição de Papel de Louceiro ou Cantareiro

Local | Casa do Tempo  
Org. | Câmara Municipal de Cabeceiras de Basto

## JUN a AGO | Exposição de Brinquedos Antigos

Local | Casa do Tempo  
Org. | Câmara Municipal de Cabeceiras de Basto

## JUL a AGO | Exposição de Trajes Domingueiros do Baixo Minho

Local | Casa do Tempo  
Org. | Câmara Municipal de Cabeceiras de Basto

## SEX 4 | Exibição do Filme: 'A Gaiola Dourada'

Local | Casa do Tempo  
Org. | Câmara Municipal de Cabeceiras de Basto



## SÁB 5 |

### IV Aniversário da Casa do Tempo

Local | Casa do Tempo  
Org. | Câmara Municipal de Cabeceiras de Basto

JULHO						
SEG.	TER.	QUA.	QUI.	SEX.	SÁB.	SÓN.
		1	2			
3	4	5	6	7	8	9
10	11	12	13	14	15	16
17	18	19	20	21	22	23
24	25	26	27	28	29	30

23

AGOSTO						
SEG.	TER.	QUA.	QUI.	SEX.	SÁB.	SÓN.
	1	2	3	4	5	6
7	8	9	10	11	12	13
14	15	16	17	18	19	20
21	22	23	24	25	26	27
28	29	30	31			

24

## SÁBADOS e DOM 13 | Sunset A...Gosto

Local | Praça da República  
Org. | Câmara Municipal de Cabeceiras de Basto

## SÁB 5 | Noite do Pau/ Noite do Emigrante

Local | Arco de Baúlhe  
Org. | Comissão de Festas de Nª Sra. dos Remédios  
Apoio | Câmara Municipal de Cabeceiras de Basto  
União de Freguesias de Arco de Baúlhe e Vila Nune

## DOM 6 | Festa em Honra de Nossa Senhora da Orada

Local | Passos  
Org. | Paróquia de S. Sebastião de Passos

## DOM 6 | Erguida do Pau da Bandeira

Local | Arco de Baúlhe  
Org. | Comissão de Festas de Nª Sra. dos Remédios  
Apoio | Câmara Municipal de Cabeceiras de Basto  
União de Freguesias de Arco de Baúlhe e Vila Nune



## SÁB 12 | Jogos sem Fronteiras

Local | Parque do Mosteiro  
Org. | Câmara Municipal de Cabeceiras de Basto

## SÁB 12 | Festival da Juventude - Mosteiro em Festa

Local | Cabeceiras de Basto  
Org. | Câmara Municipal de Cabeceiras de Basto

## SÁB 12 e DOM 13 | Feira dos Produtos Locais

Local | Praça da República  
Org. | Câmara Municipal de Cabeceiras de Basto

## DOM 13 | Festa em Honra de Sta. Bárbara

Local | Pedraça  
Org. | Paróquia de Santa Marinha de Pedraça

## TER 15 | Festa em Honra de Nossa Senhora Aparecida

Local | Petimão  
Org. | Paróquia de Alvite



## SÁB 19 |

## XXVIII Festival Folclórico de Basto

Local | Cavez  
Org. | Câmara Municipal de Cabeceiras de Basto

## DOM 20 | Concurso de Pesca Desportiva de Rio

Local | Pista de Pesca Desportiva de Cavez  
Org. | Cavez Clube de Caça e Pesca

## SEX 25 | Rock in Rua

Local | Arco de Baúlhe  
Org. | Comissão de Festas de Nª Sra. dos Remédios  
Apoio | Câmara Municipal de Cabeceiras de Basto  
União de Freguesias de Arco de Baúlhe e Vila Nune

## AGOSTO

SEG.	TER.	QUA.	QUX.	SEX.	SÁB.	DOM.
	1	2	3	4	5	6
7	8	9	10	11	12	13
14	15	16	17	18	19	20
21	22	23	24	25	26	27
28	29	30	31			

## AGOSTO

SEG.	TER.	QUA.	QUX.	SEX.	SÁB.	DOM.
	1	2	3	4	5	6
7	8	9	10	11	12	13
14	15	16	17	18	19	20
21	22	23	24	25	26	27
28	29	30	31			

# Setembro

## FEV a DEZ | Exposição 'O Ciclo do Azeite'

Local | Casa do Tempo

Org. | Câmara Municipal de Cabeceiras de Basto

## SET a NOV | Exposição de Cadernos Escolares Antigos

Local | Casa do Tempo

Org. | Câmara Municipal de Cabeceiras de Basto



## SEX 1 a DOM 3 | Romaria de Nª Sra. dos Remédios

Local | Arco de Baúlhe

Org. | Comissão de Festas de Nª Sra. dos Remédios / AFA

Apoio | Câmara Municipal de Cabeceiras de Basto

União de Freguesias de Arco de Baúlhe e Vila Nune

## SÁB 16 | Desfolhada 'Reviver Tradições'

Local | Escola Básica da Faia

Org. | Associação Recreativa, Desportiva, Cultural e Social 'Os Amigos da Faia'

# Setembro



## QUA 20 a SÁB 30 | Feira e Festas de S. Miguel - Festas do Concelho

Local | Cabeceiras de Basto

Org. | Câmara Municipal de Cabeceiras de Basto

## QUI 21 | Dia Mundial da Doença de Alzheimer

Org. | Clube Desportivo de Cabeceiras de Basto (CDCB)

## SEX 22 | Noite das Mil e Uma Histórias

Local | Claustros de S. Miguel de Refojos

Org. | Câmara Municipal de Cabeceiras de Basto

## SEG 25 | Concertos Rápidos

Local | Mosteiro de S. Miguel de Refojos

Org. | Câmara Municipal de Cabeceiras de Basto

### SETEMBRO

SEG.	TER.	QUA.	QUIN.	SEX.	SÁB.	SOM.
			1	2	3	
4	5	6	7	8	9	10
11	12	13	14	15	16	17
18	19	20	21	22	23	24
25	26	27	28	29	30	

### SETEMBRO

SEG.	TER.	QUA.	QUIN.	SEX.	SÁB.	SOM.
			1	2	3	
4	5	6	7	8	9	10
11	12	13	14	15	16	17
18	19	20	21	22	23	24
25	26	27	28	29	30	

27

28

# Setembro



**QUA 27 a SÁB 30** | XLI Edição da Agro Basto - Feira das

Atividades Económicas do Concelho

Org. | Câmara Municipal de Cabeceiras de Basto



**SEX 29** | Dia do Município

Local | Paços do Concelho

Org. | Câmara Municipal de Cabeceiras de Basto

# Outubro

**FEV a DEZ** | Exposição 'O Ciclo do Azeite'

Local | Casa do Tempo

Org. | Câmara Municipal de Cabeceiras de Basto

**SET a NOV** | Exposição de Cadernos Escolares Antigo

Local | Casa do Tempo

Org. | Câmara Municipal de Cabeceiras de Basto

**OUT a NOV** | DEZcentralizar

Org. | Câmara Municipal de Cabeceiras de Basto - CTCMCB

**DOM 1** | Celebração do Dia do Idoso

Local | Concelho de Cabeceiras de Basto

Org. | Cruz Vermelha Portuguesa - Delegação de Arco de Baúlhe



**TER 31** | Rally Papper das Bruxas

Local | Arco de Baúlhe e áreas limítrofes

Org. | Associação Recreativa e Cultural de Arco de Baúlhe (ARCA)

## SETEMBRO

SÉC.	TER.	QUA.	QUI.	SEX.	SÁB.	SÓN.
		1	2	3		
4	5	6	7	8	9	10
11	12	13	14	15	16	17
18	19	20	21	22	23	24
25	26	27	28	29	30	



## OUTUBRO

SÉC.	TER.	QUA.	QUI.	SEX.	SÁB.	SÓN.
						1
2	3	4	5	6	7	8
9	10	11	12	13	14	15
16	17	18	19	20	21	22
23	24	25	26	27	28	29





# Novembro

## FEV a DEZ | Exposição 'O Ciclo do Azeite'

Local | Casa do Tempo

Org. | Câmara Municipal de Cabeceiras de Basto

## SET a NOV | Exposição de Cadernos Escolares Antigo

Local | Casa do Tempo

Org. | Câmara Municipal de Cabeceiras de Basto

## OUT a NOV | DEZcentralizar

Org. | Câmara Municipal de Cabeceiras de Basto - CTCMCB

## NOV (dia a definir) | Magusto dos Cavaquinhos

Local | Largo da Raposeira - Refojos de Basto

Org. | Cavaquinhos da Raposeira



## DOM 12 | XVII Encontro de Quadras de S. Martinho

Local | Arco de Baulhe

Org. | Régie Cooperativa Basto Vida

Apoio | Câmara Municipal de Cabeceiras de Basto

## SÁB 18 | Concertos Rápidos

Local | Mosteiro de S. Miguel de Refojos

Org. | Câmara Municipal de Cabeceiras de Basto

# Dezembro

## FEV a DEZ | Exposição 'O Ciclo do Azeite'

Local | Casa do Tempo

Org. | Câmara Municipal de Cabeceiras de Basto

## DEZ (dia a definir) | Bienal Internacional de Flauta Transversal

Local | Mosteiro de S. Miguel de Refojos

Org. | Câmara Municipal de Cabeceiras de Basto

## DEZ (dia a definir) | Exposição de Presépios de Natal

Local | Casa do Tempo

Org. | Câmara Municipal de Cabeceiras de Basto

## DEZ (dia a definir) | Concerto de Natal na Casa do Tempo

Local | Casa do Tempo

Org. | Câmara Municipal de Cabeceiras de Basto

## DOM 3 | Dia Internacional das Pessoas com Deficiência / Dia Internacional do Voluntariado e da Solidariedade

Org. | Clube Desportivo de Cabeceiras de Basto (CDCB)

## TER 5 a QUI 7 | A Tradição do Natal no Museu

Local | Museu das Terras de Basto

Org. | Câmara Municipal de Cabeceiras de Basto





## DOM 10 | Passeio de Natal

Local | Concelho de Cabeceiras de Basto  
Org. | Lions Clube de Cabeceiras de Basto  
Roladores de Basto

## SEG 11 a SEX 15 | Festas de Natal nos ECL's

Local | Concelho de Cabeceiras de Basto  
Org. | Régie Cooperativa Basto Vida  
Apoio | Câmara Municipal de Cabeceiras de Basto

## SAB 16 | Missa em Honra de Nossa Senhora do Ó

Local | Santa Senhorinha - Basto  
Org. | Paróquia de Santa Senhorinha de Basto

## SAB 30 | II Montaria ao Javali

Local | Zona de Caça Municipal  
Org. | Cavez Clube de Caça e Pesca

## XII Concurso Literário - Conto Infantil

Local | Biblioteca Municipal Dr. António Teixeira de Carvalho - Arco de Baúlhe  
Org. | Câmara Municipal de Cabeceiras de Basto

## VI Concurso de Ilustração

Local | Biblioteca Municipal Dr. António Teixeira de Carvalho - Arco de Baúlhe  
Org. | Câmara Municipal de Cabeceiras de Basto

## VI Concurso de Quadras de S. Martinho

Local | Biblioteca Municipal Dr. António Teixeira de Carvalho - Arco de Baúlhe  
Org. | Câmara Municipal de Cabeceiras de Basto

## Concurso Concelhio de Leitura

Local | Concelho de Cabeceiras de Basto  
Org. | Agrupamento de Escolas de Cabeceiras de Basto  
Câmara Municipal de Cabeceiras de Basto

## Concurso Escolas Empreendedoras IN.AVE

Local | Concelho de Cabeceiras de Basto  
Org. | Câmara Municipal de Cabeceiras de Basto

## Exposições

Local | Sala de Exposições - Casa Municipal da Cultura  
Org. | Régie Cooperativa Basto Vida

## Ciclo de Tertúlias (Bimestral)

Local | Casa do Tempo  
Org. | Câmara Municipal de Cabeceiras de Basto



## CONTACTOS ÚTEIS

- Câmara Municipal de Cabeceiras de Basto
  - ☎ 253 669 100 / 800 200 010
  - ✉ [servicoatendimentounico@cabeceirasdebasto.pt](mailto:servicoatendimentounico@cabeceirasdebasto.pt)
- Casa da Lã
  - ☎ 253 657 500
  - ✉ Bucos
  - 4860-122 Bucos
  - [museuterrasdebasto@cabeceirasdebasto.pt](mailto:museuterrasdebasto@cabeceirasdebasto.pt)
- Núcleo de Arte Sacra
  - ☎ 253 669 100
  - ✉ Praça da República
  - 4860-355 Cabeceiras de Basto
  - [museuterrasdebasto@cabeceirasdebasto.pt](mailto:museuterrasdebasto@cabeceirasdebasto.pt)
- Núcleo Museológico Ferroviário do Arco de Baúlhe
  - ☎ 253 666 350
  - ✉ Rua da Estação
  - 4860-068 Arco de Baúlhe
  - [museuterrasdebasto@cabeceirasdebasto.pt](mailto:museuterrasdebasto@cabeceirasdebasto.pt)
  - [nucleoferroviarioab@cabeceirasdebasto.pt](mailto:nucleoferroviarioab@cabeceirasdebasto.pt)
- Casa do Pão
  - ☎ 253 669 100
  - ✉ Moinhos de Rei
  - 4860-011 Abadim
  - [museuterrasdebasto@cabeceirasdebasto.pt](mailto:museuterrasdebasto@cabeceirasdebasto.pt)
- Casa da Música
  - ☎ 253 662 267
  - ✉ Rua das Pereiras, nº 1
  - 4860-338 Cabeceiras de Basto
- Centro Hípico de Cabeceiras de Basto
  - ☎ 253 669 070
  - ✉ Vinha de Mouros
  - 4860-355 Cabeceiras de Basto
- Biblioteca Municipal Dr. António Teixeira de Carvalho
  - ☎ 253 665 054
  - ✉ Travessa de Arrabalde
  - 4860-061 Arco de Baúlhe
  - [bibliotecamunicipal@cabeceirasdebasto.pt](mailto:bibliotecamunicipal@cabeceirasdebasto.pt)

## CONTACTOS ÚTEIS

- Casa Municipal da Cultura / Basto Vida
  - ☎ 253 669 070
  - ✉ Praça da República, nº 299
  - 4860-355 Cabeceiras de Basto
  - [basto.vida@gmail.com](mailto:basto.vida@gmail.com)
- Centro de Educação Ambiental de Vinha de Mouros
  - ☎ 253 669 070
  - ✉ Rua de Vinha de Mouros
  - 4860-355 Cabeceiras de Basto
- Casa do Tempo
  - ☎ 253 768 278
  - ✉ [casadotempo@cabeceirasdebasto.pt](mailto:casadotempo@cabeceirasdebasto.pt)
- Polícia Municipal
  - ☎ 253 669 105
  - ✉ [policiamunicipal@cabeceirasdebasto.pt](mailto:policiamunicipal@cabeceirasdebasto.pt)
- Casa do Povo do Arco de Baúlhe
  - ☎ 253 768 340
- Espaço Internet
  - ☎ 253 665 610 (Arco de Baúlhe ) / 253 669 100 (Refojos)
- Mercado Municipal
  - ☎ 253 669 070 / 253 669 100
- Piscina Municipal de Refojos
  - ☎ 253 669 100
- Piscina Municipal do Arco de Baúlhe
  - ☎ 253 669 100
- Pavilhão Gimnodesportivo de Refojos
  - ☎ 253 669 100
- Pavilhão Gimnodesportivo do Arco de Baúlhe
  - ☎ 253 669 100
- Casa da Juventude, Associativismo, Gerações, Artes e Ofícios
  - ☎ 253 669 100
- Posto de Turismo
  - ☎ 253 669 100 / 253 669 070

## CONTACTOS ÚTEIS

- Comissão de Proteção de Crianças e Jovens  
☎ 253 664 541  
✉ [cpjcbasto@gmail.com](mailto:cpjcbasto@gmail.com)
- Comissão Municipal de Proteção de Pessoas Idosas de Cabeceiras de Basto  
☎ 253 664 541
- Serviços Municipais de Ação Social e Saúde  
☎ 253 664 541
- Espaço Jovem  
☎ 253 669 070
- Bombeiros Voluntários Cabeceirenses  
☎ 253 662 133
- GNR  
☎ 253 669 060
- Centro de Saúde  
☎ 253 669 190
- Cruz Vermelha Portuguesa - Núcleo de Cabeceiras de Basto  
☎ 253 662 603
- Cruz Vermelha Portuguesa - Núcleo do Arco de Baúlhe  
☎ 253 663 111
- Lar Dr. Manuel Fraga  
☎ 253 666 200
- Centro Comunitário de Cavez  
☎ 253 654 289
- Correios de Refojos  
☎ 253 760100
- Correios do Arco de Baúlhe  
☎ 253 768 340
- Correios de Cavez  
☎ 253 654 289
- Escola Básica de Cabeceiras de Basto  
☎ 253 662 338
- Escola Básica do Arco de Baúlhe  
☎ 253 665 284

## CONTACTOS ÚTEIS

- Externato de S. Miguel de Refojos  
☎ 253 669 020
- Polo de Formação Profissional de Cabeceiras de Basto  
☎ 253 665 910
- Repartição de Finanças e Tesouraria da Fazenda Pública  
☎ 253 662 126 - 253 662 875
- Táxis Cabeceirenses  
☎ 253 662 893
- EDP - Eletricidade de Portugal  
☎ 253 662 225
- Farmácia Moutinho  
☎ 253 666 076
- Farmácia Barros  
☎ 253 662 527
- Farmácia Azevedo Carvalho  
☎ 253 654 984
- Farmácia Minerva (Arco de Baúlhe)  
☎ 253 663 367
- BIC  
☎ 253 669 320 (Arco de Baúlhe) e 253 669 160 (Cabeceiras de Basto)
- Banco Santander Totta  
☎ 253 669 040 (Cabeceiras de Basto) e 253 760 000 (Arco de Baúlhe)
- Caixa Geral de Depósitos  
☎ 253 662 739
- Caixa de Crédito Agrícola Mútuo  
☎ 253 669 150
- Novo Banco  
☎ 253 664 251
- Transdev - Rodoviária de Entre Douro e Minho  
☎ 253 662 226 (Cabeceiras de Basto) / 253 209 400 (Braga)
- Joalto - Auto Mondinense/Transdev  
☎ 253 663 538 (Cabeceiras de Basto) / 253 414 663 (Guimarães)